







UNIVERSIDAD DEL SURESTE

- **Patología del adulto**
- **profesor; Mahonrry de Jesús Ruiz**
- **Licenciatura en enfermería**
- **Alumna; Marli Paola Vázquez López**
- **6º-C**
- **Fecha:13/mayo /2020**

Disfunción cardiaca

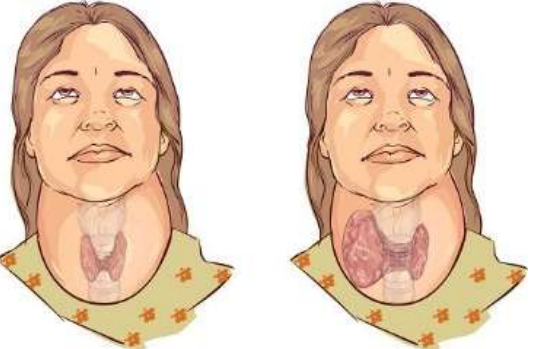
 <p>Disfunción cardiaca</p>	<p>¿Qué es?</p> <p>Afección crónica que provoca que el corazón no bombee sangre con la eficacia necesaria.</p>	<p>Las enfermedades cardiacas afectan a mujeres de todos los grupos étnicos, así como a mujeres que padecen de otras enfermedades, como la diabetes.</p>
<p>Síntomas;</p> <ul style="list-style-type: none"> • Dificultad para respirar. • Fatiga • hinchazón en las piernas. • ritmo cardíaco acelerado. 		<ul style="list-style-type: none"> • Causas; Su miocardio no puede bombear (expulsar) la sangre del corazón muy bien. • El miocardio está rígido y no se llena de sangre fácilmente.
 <p>Sangre rica en oxígeno penetra en el corazón desde los pulmones y sale hacia el cuerpo</p> <p>Sangre pobre en oxígeno penetra en el corazón desde el cuerpo y sale hacia los pulmones</p>	<p>Problemas del corazón:</p> <ul style="list-style-type: none"> • cardiopatía congénita, Ataque cardíaco, Válvulas cardíacas permeables o estrechas, Infección que debilita el miocardio, Algunos tipos de ritmos cardíacos anormales (arritmias) 	
<p>Otras enfermedades;</p> <p>Amiloidosis</p> <p>Enfisema</p> <p>Hipertiroidismo</p> <p>Sarcoidosis</p> <p>Anemia grave</p> <p>Demasiado hierro en el cuerpo</p> <p>hipotiroidismo</p>		<p>SARCOIDOSIS</p> 

Disfunción vascular

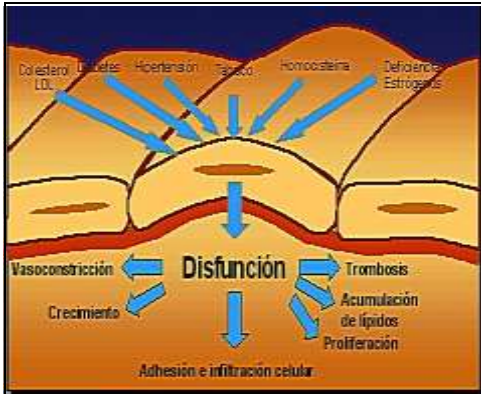

Las arterias y venas periféricas transportan sangre y desde los músculos de los brazos y las piernas y los órganos del abdomen.

- La EVP puede también afectar a las arterias que llevan sangre a la cabeza.
- Cuando la EVP afecta sólo a las arterias y no a las venas, se denomina enfermedad arterial periférica.

Las enfermedades de las arterias pueden ocasionar:

- Obstrucciones arteriales (incluso la enfermedad arterial periférica (PAD))
- Aneurismas aórticos
- Enfermedad de Buerger
- Fenómeno de Raynaud



Las enfermedades de las venas pueden ocasionar:

- Coágulos sanguíneos venosos (incluso la trombosis venosa profunda (TVP))
- Embolia pulmonar
- Flebitis
- Várices

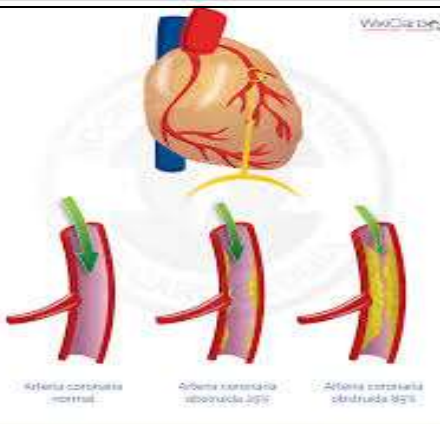

La EVP puede deberse a una enfermedad denominada aterosclerosis.

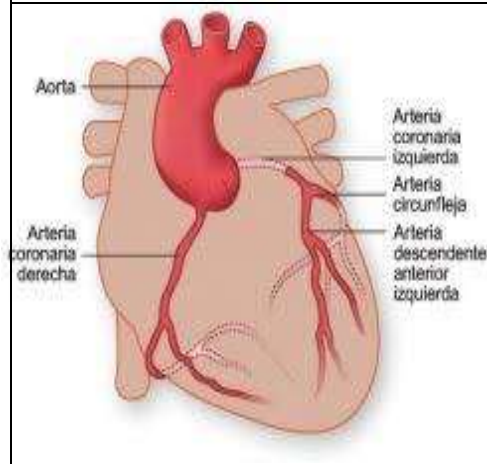

La obstrucción de las arterias periféricas de la región inferior del cuerpo ocasiona principalmente dolor y calambres en las piernas.

Los factores de riesgo de aterosclerosis en las arterias periféricas son iguales a los de la aterosclerosis en las arterias coronarias.

ANTOLOGIA LEN604 PATOLOGIA DEL ADULTO