

**Nombre de la alumna:** *López López Verónica*

**Nombre del profesor:** *Mahonrry de Jesús Ruiz Guillen*

**Nombre del trabajo:** *Súper nota de “Aparto genitourinario femenino y masculino”*

**Materia:** *Patología del adulto*

**Grado y grupo:** *6to “C”*

# APARATO GENITOURINARIO FEMENINO Y MASCULINO

Es común en ambos sexos, estos sistemas tienen diferentes funciones

Conocido también como urogenital, indica la unidad anatómica que está formada por el sistema urinario

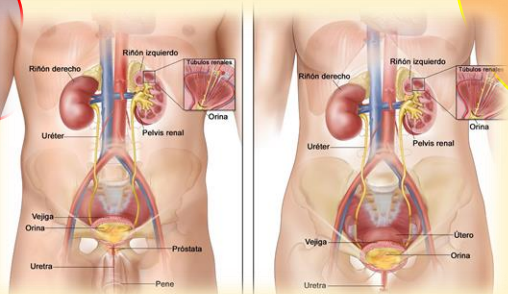

## URETRA

La uretra es el tubo por el que sale la orina

Para los hombres también tiene la función de transportar semen

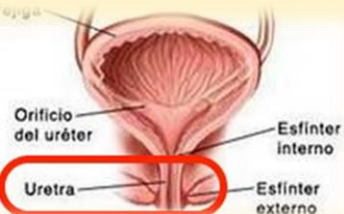

El aparato urinario mantiene el equilibrio dinámico de los individuos y el genital mantiene el equilibrio de especie

## VEJIGA URINARIA

Órgano hueco en forma de saco ovoide

Se encarga de almacenar la orina que proviene de los riñones a través de los uréteres

Cada uréter lleva la orina de la pelvis renal a la vejiga urinaria



El llenado está controlado por medio de una válvula fisiológica que impide el reflujo de la orina

## URÉTERES

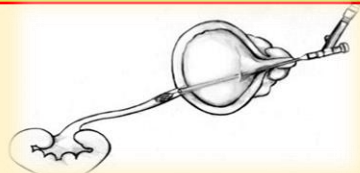
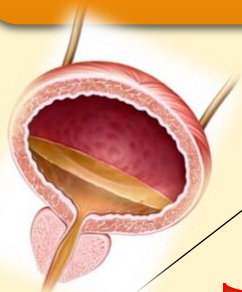

## RIÑÓN

Son órganos retroperitoneales con formas de frijol

Se localizan en la región lumbar a ambos lados de la columna vertebral



Está constituida por:

- ✓ Corpúsculo
- ✓ Túbulo renal

Pasa por 3 procesos básicos:

- Filtración glomerular
- Reabsorción tubular
- Secreción tubular

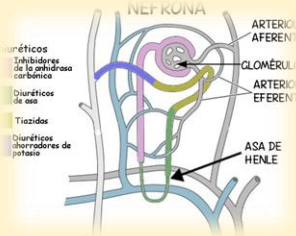

## NEFRONA

