



Yessenia Alfaro Santiz

Mahonrry de Jesús Ruiz Guillen

Super nota

Patología del adulto

Grado: 6 cuatrimestre

Grupo: "C"

Comitán de Domínguez Chiapas a 14 de junio del 2020

¿QUE ES?

se encuentra formado por los órganos encargados de la producción y eliminación de la orina así como por los órganos del aparato reproductor.

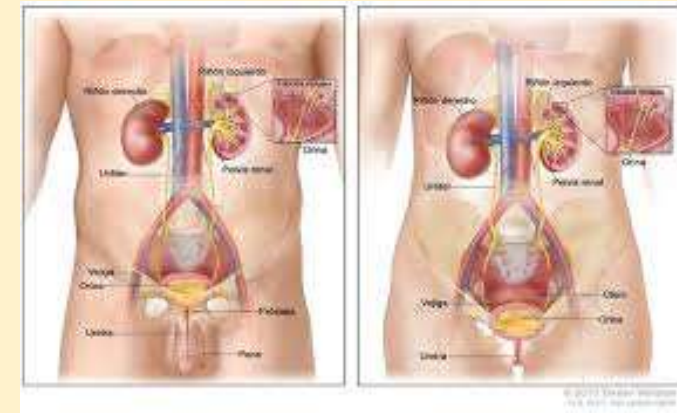

Si bien son dos sistemas distintos, entran en estrecha relación en su parte final por lo que los trastornos de uno de ellos afectan directamente al otro.

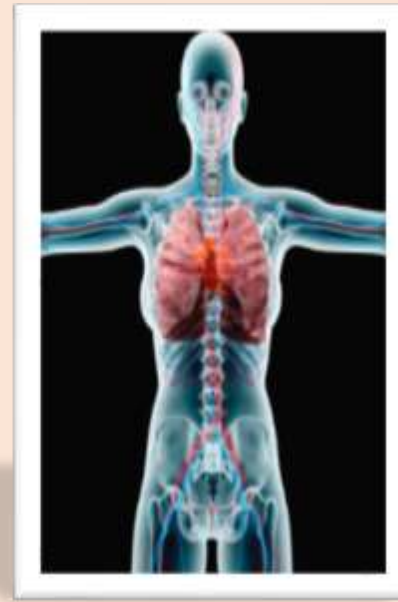

SISTEMA URINARIO

El sistema urinario es un sistema de excreción, su principal función es filtrar la sangre para extraer las sustancias de desecho que posteriormente se eliminan del organismo en forma de orina.



SISTEMA GENITOURINARIO FEMENINO Y MASCULINO.

SISTEMA GENITAL

El sistema genital tiene como función permitir que se lleve a cabo el proceso de reproducción. Se trata de un sistema complejo que contiene estructuras capaces de segregar las hormonas sexuales, producir las células sexuales o gametos y permitir además el crecimiento y desarrollo de un nuevo ser.



SISTEMA GENITAL FEMENINO

Está conformado por los ovarios, las trompas de Falopio, el útero y la vagina.

Es la vagina, se trata de un conducto que cumple varias funciones como son servir de receptáculo en donde penetra el pene en estado de erección durante el coito y permitir la salida tanto del flujo menstrual como del feto durante el parto.

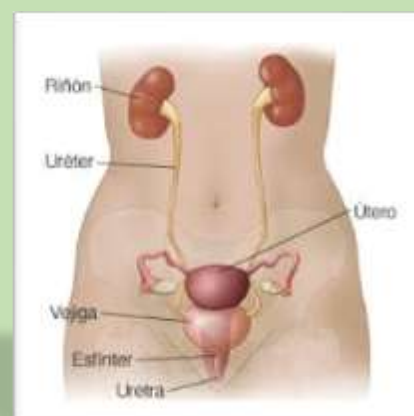

sistema genital masculino

Consta de los testículos en donde se producen tanto la testosterona, hormona sexual masculina, como los espermatozoides, el epidídimo, los conductos deferentes, las vesículas seminales y la próstata. El semen en su trayecto hacia el exterior recorre la uretra lo que hace que en el hombre esta estructura sea común a ambos sistemas.

