



Nombre de alumnos:

**Acevedo Lavalle Christian**

Nombre del profesor:

**Mahonrry de Jesús Ruiz**

Nombre del trabajo:

**Principales disfunciones cardiacas y vasculares**

Materia:

**Patología del adulto**

Grado y Grupo:

**6to cuatrimestre "C"**

# PRINCIPALES DISFUNCIONES CARDIACAS

## INFARTO AGUDO AL MIOCARDIO



### INFARTO AGUDO DE MIOCARDIO

#### Síntomas de infarto



## ANGINA DE PECHO



### Angina De Pecho

Se constriñe el flujo sanguíneo durante los espasmos arteriales

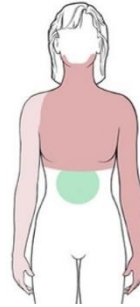
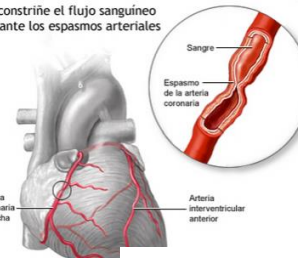

- Sudoración
- Náuseas
- Dolor en el pecho, la parte superior del abdomen, la espalda, el cuello, la nuca y el hombro y brazo izquierdos
- Dolor en el brazo derecho, reportado poco frecuentemente

## HIPERTENSIÓN ARTERIAL

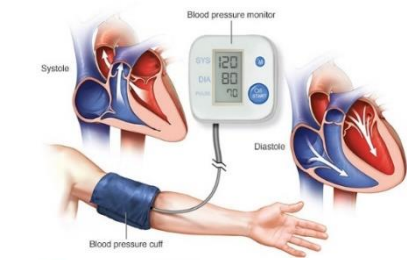

Si no se trata, la hipertensión puede causar la muerte o graves consecuencias para la salud de diversas maneras:



## INSUFICIENCIA CARDIACA

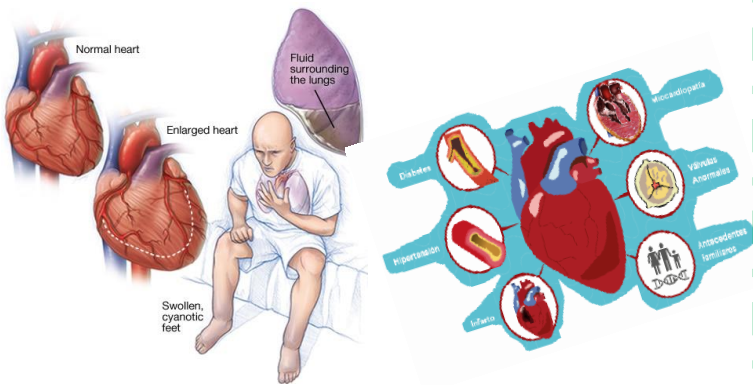

### Síntomas de la insuficiencia cardiaca



## ARRITMIAS

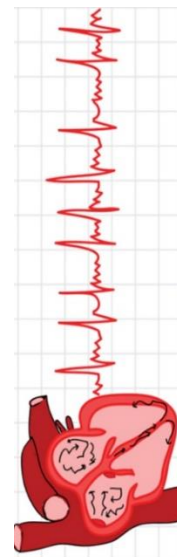
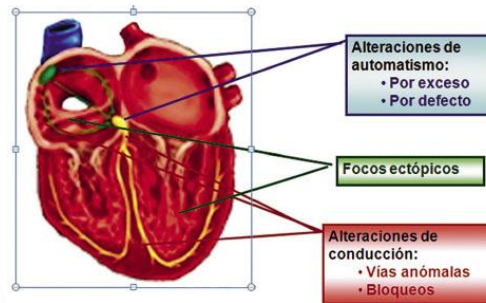

### Síntomas de una Arritmia Cardíaca

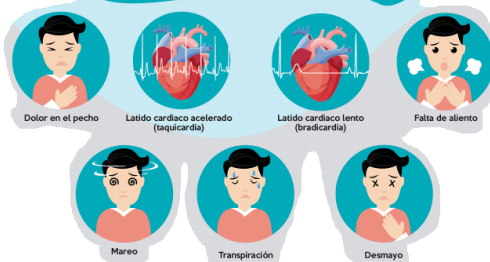

## ANEURISMA AÓRTICO

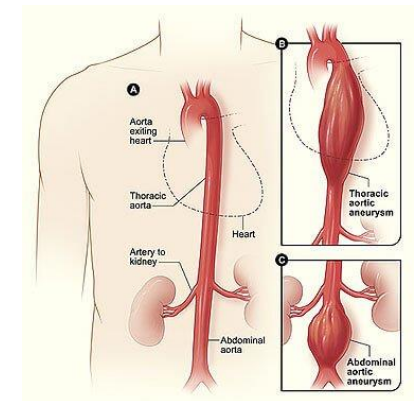

### Tipos de Aneurismas

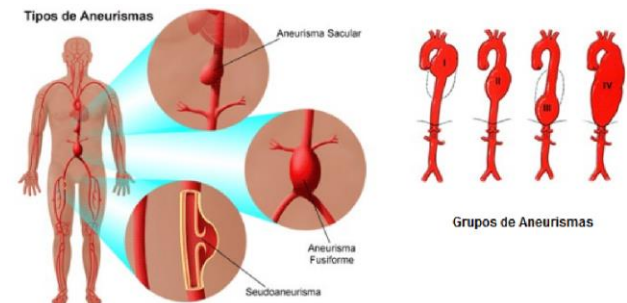

# PRINCIPALES DISFUNCIONES VASCULARES

## ARTERIOESCLEROSIS

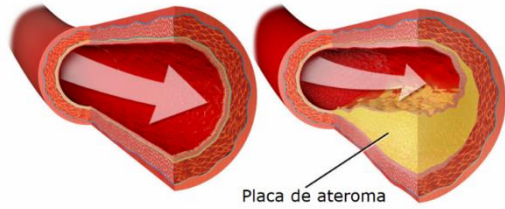

Placa de ateroma

### Signos y síntomas

- Puede existir hipertensión
- Como tal no existen síntomas al respecto, pero si en las anginas de pecho (complicación)
- Anginas de pecho:
- Prizmeta: causada por un reflejo autónomo de las arterias
- Estable: cede con el reposo
- Inestable: no cede con el reposo



4 Lomeli González Brenda Escarlet

## COAGULO SANGUINEO

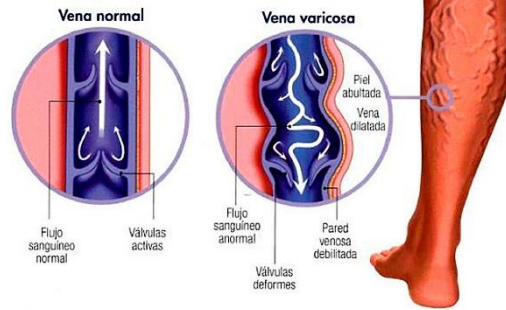
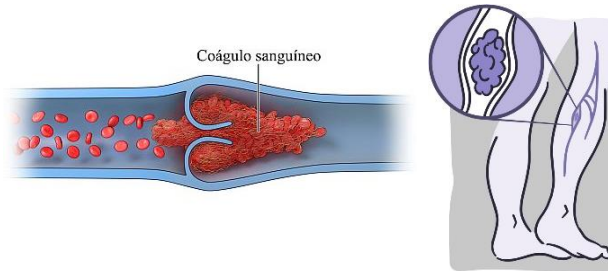

## ENFERMEDAD DE RAYNAUD

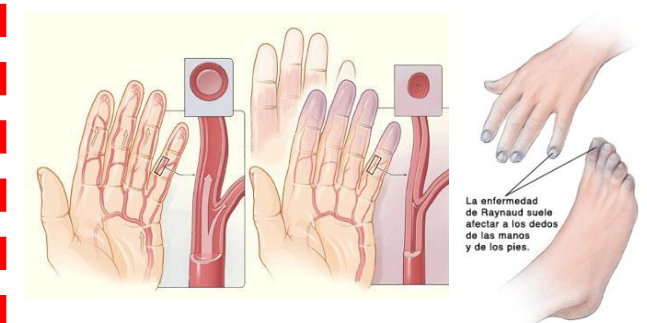

La enfermedad de Raynaud suele afectar a los dedos de las manos y de los pies.

## ACCIDENTE CEREBRO VASCULAR

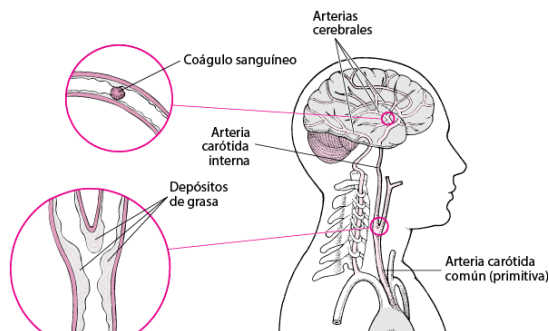

### Signos y Síntomas



## ANEURISMA AORTICO

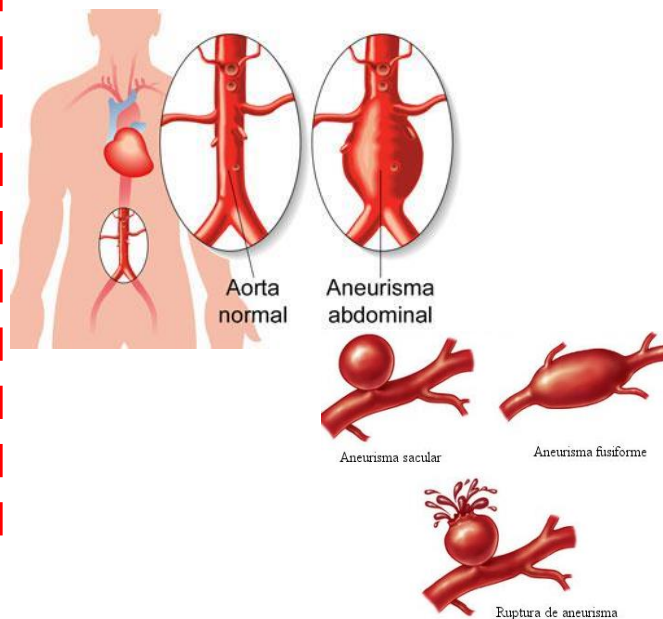

## VASCULITIS

### Vasculitis:

Mis propias defensas atacan los vasos sanguíneos, que se inflaman.

Puede ser leve o grave, afectando a cualquier órgano.

Los síntomas generales son:

- Fiebre
- Pérdida de apetito
- Fatiga
- Sensación general de malestar

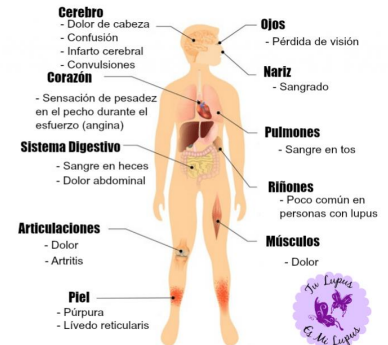

## **Bibliografía**

OMS. (s.f.). *Organizacion Mundial de la Salud*. Obtenido de [https://www.who.int/cardiovascular\\_diseases/about\\_cvd/es/](https://www.who.int/cardiovascular_diseases/about_cvd/es/)

*Medline Plus* . (13 de Febrero de 2019). Obtenido de Problemas circulatorios : <https://medlineplus.gov/spanish/vasculardiseases.html>