

Lic. Enfermería



Alumna: Lupita Montes de Oca
Trujillo

Profesor: Marcos Jhodany Arguello
Gálvez

Materia: práctica clínica de
enfermería I

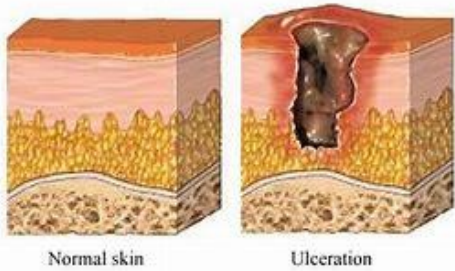

¿Qué son?

Son las lesiones de origen isquémico que se encuentran localizadas en la piel



Manejo nutricional

Aportar una buena nutrición y soporte ayuda y favorece con la cicatrización de las heridas causada por las úlceras

Adaptar una dieta necesaria de acuerdo a la evaluación del paciente



Prevención:

- Mantener la piel limpia y seca
- Utilizar almohadas o cojines
- Reposicionar al paciente cada dos horas

Decúbito dorsal

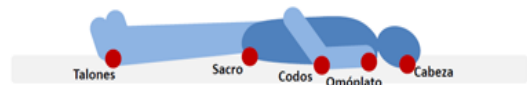

Decúbito lateral

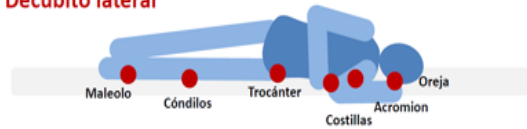

Decúbito prono

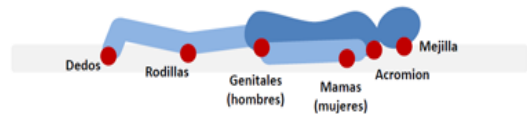

Úlceras por presión (UPP)

Escalas de valoración:

- De Braden
- Norton
- Painad
- Psh

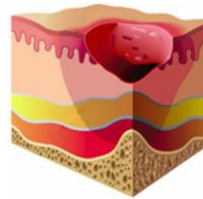

Cuidados de la piel

- Mantener la ropa limpia y seca
- Aplicar hidratantes (cremas)
- Mantener la piel seca y limpia
- Chequeo de la piel o úlceras diariamente
- Proteger la piel
- No dar masajes en la piel que cubre prominencias Oseas



Clasificación y características

Estadio I

La piel está intacta, eritema cutáneo que no palidece

Estadio II

Pérdida parcial del grosor de la piel, afecta a la epidermis y a la dermis, se presenta como abrasión

Estadio III

Se extiende a través de la dermis, hasta el tejido celular, subcutáneo.

Estadio IV

Alcanza el musculo, el hueso o los tejidos de sostén, usualmente existe abundante secreción