



Nombre de alumnos:

Christian Acevedo Lavalle.

Nombre del profesor:

Marcos Jhodany Arguello.

Nombre del trabajo:

Súper Nota. “Úlceras por Presión”.

Materia:

Práctica Clínica de Enfermería.

Grado:

6° to Cuatrimestre.

Grupo: “C”.

ULCERAS POR PRESIÓN (UPP)

¿Qué es la UPP?

Es una lesión de origen isquémico, que se produce por presión prolongada del paciente y otro externo.

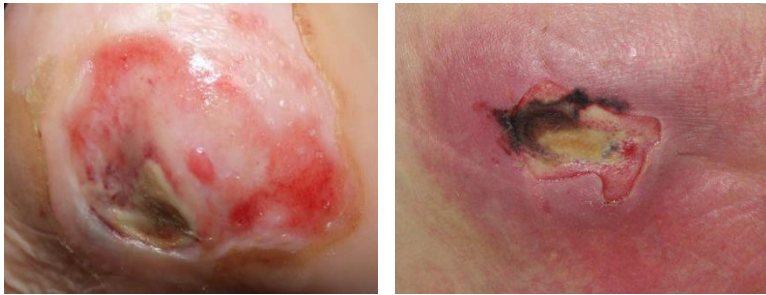

Clasificación



Características

Estadio I. Decoloración de la piel, calor local, edema y la induración.

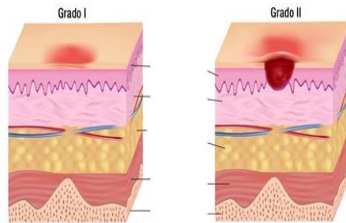

Estadio II. Afecta a la epidermis, a la dermis o ambas, es superficial.

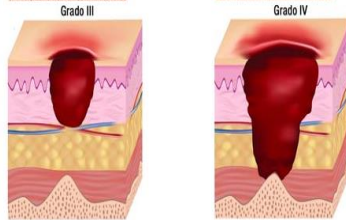

Estadio III. Afecta en total la dermis y al tejido subcutáneo y a la fascia muscular.

Estadio IV. Con o sin pérdida total del grosor de la piel.

Factores intrínsecos

Inmovilidad **Alteraciones respiratorias circulatorias** **Diabetes**

Anemia **Fármacos** **Obesidad-delgadez**

Prevención



Tener cambios de posición

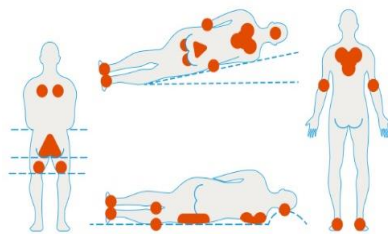

Mantener la piel limpia y seca



Evaluación del riesgo y una reducción de factores

Cuidados de la piel

Inspeccionar diario las áreas de riesgo

Observar la presencia de sequedad, eritemas etc.

Mantener ropa limpia, seca y sin arrugas



El cizallamiento produce lesiones

Uso de sondas pueden producir fricción

No realizar masajes en la piel

Manejo nutricional de la UPP

Soporte nutricional



Aporte hídrico



Valorar y adaptar dietas individuales



Solicitar especialista

Aporte proteico



Prevenir malnutrición



Escalas de valoración

ESCALA DE BRADEN

	1	2	3	4
SENSIBILIDAD	COMPLETAMENTE INSENSIBLE	ALGUNAS RESPUESTAS	RESPUESTAS FRECUENTES	RESPUESTAS FRECUENTES Y FUERTES
ACTIVIDAD	NO SE PUEDE MOVER	SE PUEDE MOVER CON AYUDA	SE PUEDE MOVER SIN AYUDA	SE PUEDE MOVER SIN AYUDA
MOBILIDAD	NO SE PUEDE MOVER	SE PUEDE MOVER CON AYUDA	SE PUEDE MOVER SIN AYUDA	SE PUEDE MOVER SIN AYUDA
INCONTINENCIA	NO SE PUEDE CONTROLAR	SE PUEDE CONTROLAR CON AYUDA	SE PUEDE CONTROLAR SIN AYUDA	SE PUEDE CONTROLAR SIN AYUDA
PERCEPCIÓN	NO SE PUEDE PERCIBIR	SE PUEDE PERCIBIR CON AYUDA	SE PUEDE PERCIBIR SIN AYUDA	SE PUEDE PERCIBIR SIN AYUDA
MOBILIDAD	NO SE PUEDE MOVER	SE PUEDE MOVER CON AYUDA	SE PUEDE MOVER SIN AYUDA	SE PUEDE MOVER SIN AYUDA

ESCALA DE NORTON MODIFICADA

ESTADO FÍSICO GENERAL	ESTADO MENTAL	ACTIVIDAD	MOVILIDAD	INCONTINENCIA	PUNTOS
BUENO	ALERTA	AMBULANTE	TOTAL	NINGUNA	4
MEDIANO	APÁTICO	DISMINUIDA	CAMINA CON AYUDA	OCASIONAL	3
REGULAR	CONFUSO	MUY LIMITADA	SENTADO	URINARIA O FECAL	2
MUY MALO	ESTUPOROSO	INMOVIL	ENCAMADO	URINARIA Y FECAL	1

ESCALA PUSH

	0	1	2	3	4	5	Subtotal:
LONGITUD Y ANCHURA	0 cm²	≤0.3 cm²	0.3-0.6 cm²	0.7-1 cm²	1.1-2 cm²	2.1-3 cm²	
CANTIDAD DE EXUDADO	0	1	2	3			Subtotal:
TIPO DE TRUENO	0	1	2	3	4		Subtotal:
	Cerrado	Tajado epitelial	Tajado de granulación	Esfácicos	Tajado necrótico		Total: