



NOMBRE DE ALUMNO: AGUILAR
HERNÁNDEZ OSVALDO EDILMAR

NOMBRE DEL PROFESOR: MORALES
GOMEZ NAYELI

NOMBRE DEL TRABAJO: MAPA
CONCEPTUAL SOBRE EL TEMA 4.1 – 4.3

MATERIA: DESARROLLO HUMANO

GRADO: 6^o **GRUPO:** B

4.1 personalidad saludable a las diferentes áreas de relación de la persona.

Pilares de la personalidad:

Extraversión

Neuroticismo.

Amabilidad

Apertura a la experiencia.

Consciencia

Definen a cada individuo

Cómo es una personalidad saludable

Puede ser:

Mucha calidez

Hostilidad agresiva

Resistencia al estrés

Autosuficiencia

Emociones positivas

4.2 amor, genitalidad y erotismo.

4.2.2 amor

Hormonas y neurotransmisores relacionadas al amor

No cualquiera despierta esa sensación

El enamoramiento arroja cascada de neuroquímicos.

Impulso más que una emoción.

La psicología del amor y su relación con las drogas

¿qué ocasiona?

Modifica el cerebro y SNC

Genera respuestas intensas

Produce euforia

Afecta el intelecto.

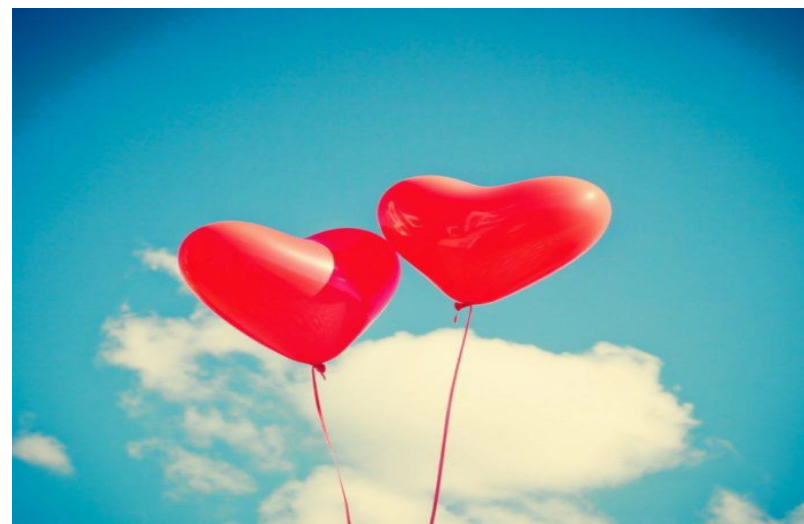

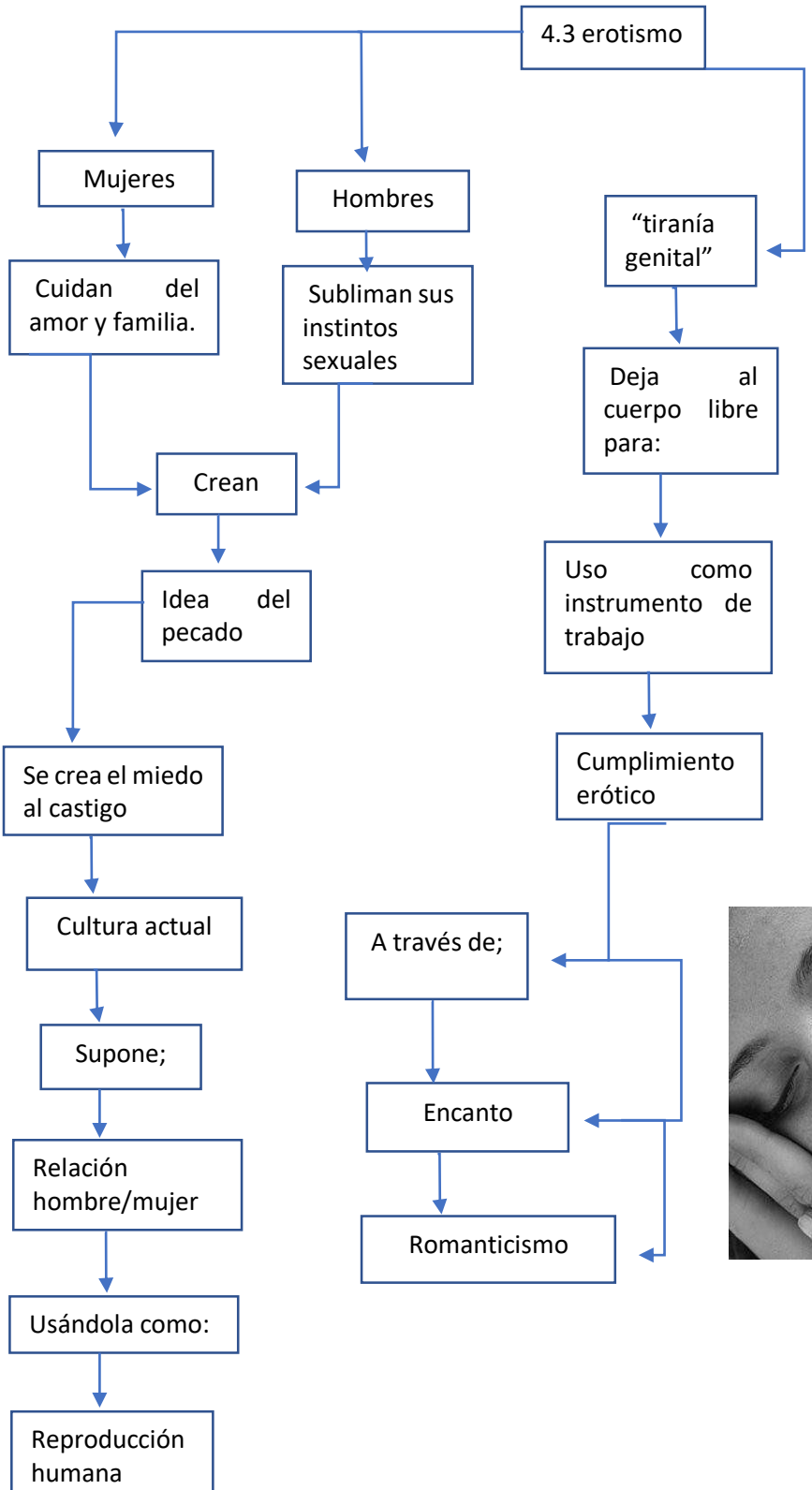
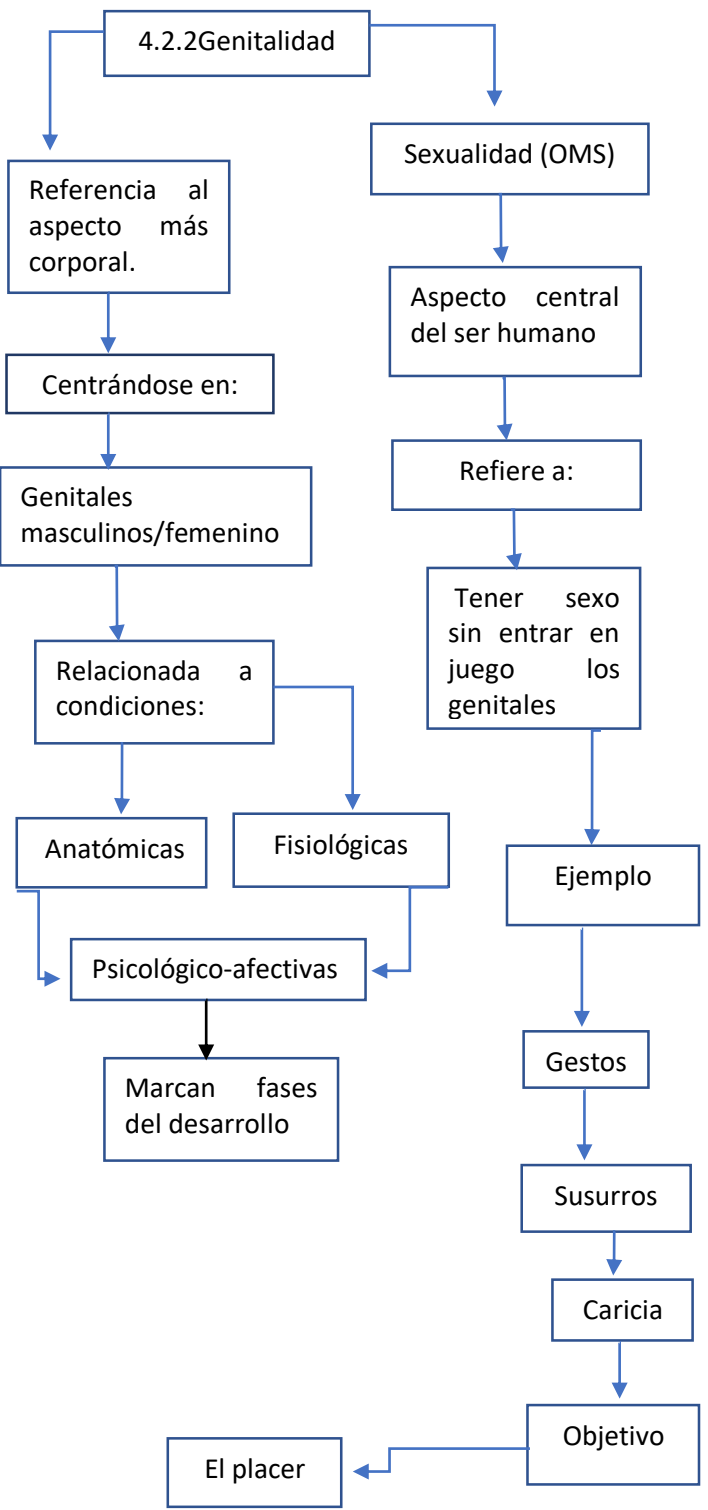

Bibliografía

Nayely, M. G. (2020). *Desarrollo Humano*. Comitán Chiapas: mayo- Agosto.