

Tema: 2.1

- **Nombre del alumno:** Exar Rubeli Garcia Hernandez
- **Docente:** Nayeli Morales Gómez
- **CARRERA:** Lic. Enfermería
- **CUATRIMESTRES:** 6“B”
- **MATERIA:** Desarrollo Humano

**COMITÁN DE DOMINGUEZ CHIAPAS, A 04 DE
JUNIO DEL 2020.**

EMOCION Y SENTIMIENTO

TIPOS DE EMOCIONES

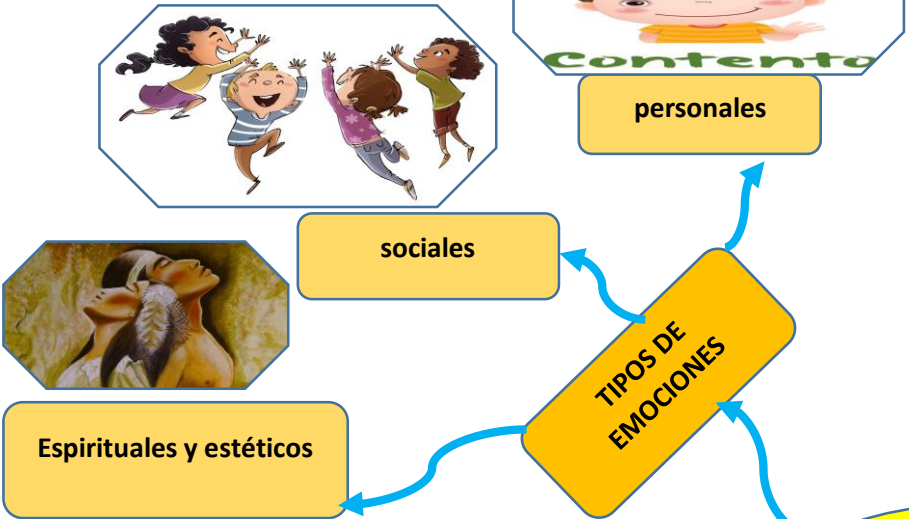

EMOCION son un conjunto de respuestas químicas y neuronales que forman un patrón distintivo

Las respuestas provienen de los mecanismos del cerebro

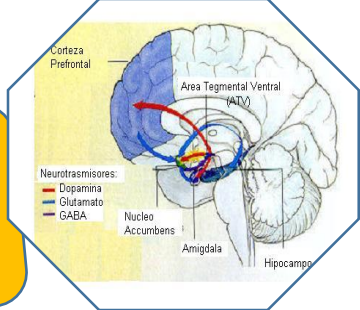

HAY DOS CORRIENTES sostiene primero la emoción sostiene primero algunas alteraciones fisiológica

FISIOLOGICO-NEUROLOGICO Cada emoción es regulada por un centro de régulos de la suncortexa Actividad cardíaca-la respiración-trofismo muscular-músculos expresivos de la cara.

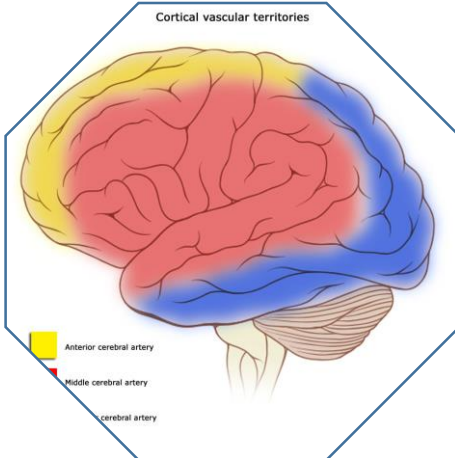



Como procesos psíquicos los sentimientos y las emociones funcionan en los mecanismos cerebrales y en los mecanismos fisiológicos

Son la evaluación consciente que hacemos de la percepción de nuestro estado corporal durante una respuesta emocional

SENTIMIENTOS

OBJETOS MENTALES
imágenes
sonidos
percepciones físicas



PRINCIPALES DIFERENCIAS ENTRE EMOCION Y SENTIMIENTO
necesidades culturales
emoción es circunstancial y el sentimiento son permanentes

Son estados de ánimo cualitativamente superiores por formas superiores de placer y dolor

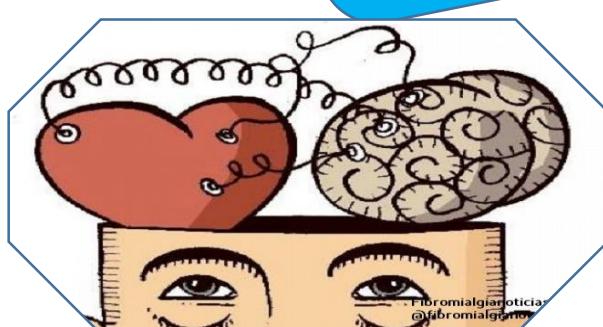
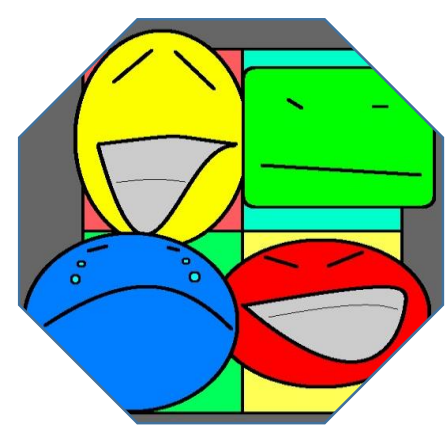

BIBLIOGRAFIA:
ANTOLOGIA UDS/ DESARROLLO HUMANO / N.M.G./