

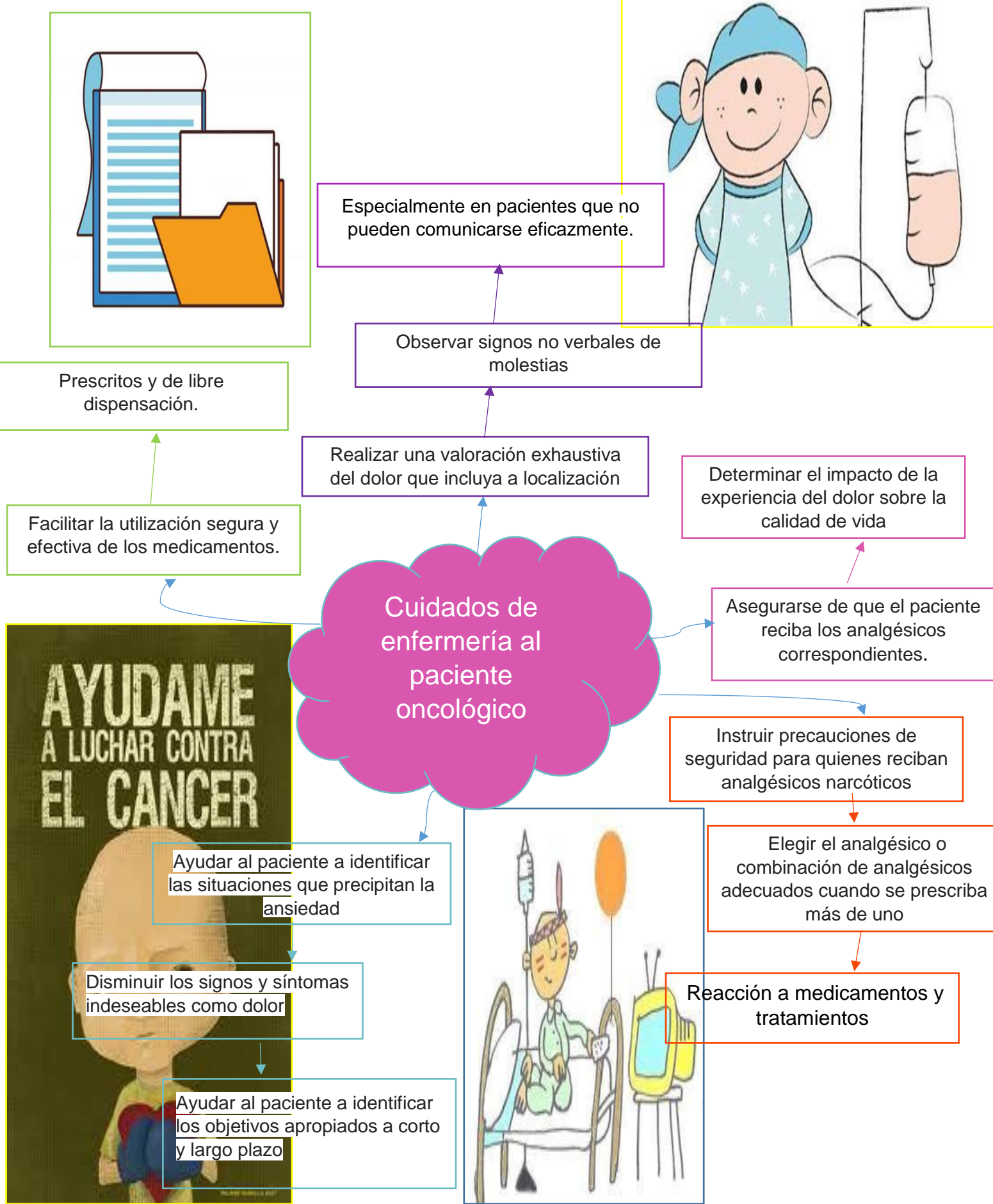

Alondra Gabriela García Ramírez

Beatriz Gordillo

Enfermería del adulto



**Cuidados de enfermería al paciente oncológico**

Especialmente en pacientes que no pueden comunicarse eficazmente.

Observar signos no verbales de molestias

Realizar una valoración exhaustiva del dolor que incluya a localización

Determinar el impacto de la experiencia del dolor sobre la calidad de vida

Asegurarse de que el paciente reciba los analgésicos correspondientes.

Instruir precauciones de seguridad para quienes reciban analgésicos narcóticos

Elegir el analgésico o combinación de analgésicos adecuados cuando se prescriba más de uno

Reacción a medicamentos y tratamientos

Prescritos y de libre dispensación.

Facilitar la utilización segura y efectiva de los medicamentos.

Ayudar al paciente a identificar las situaciones que precipitan la ansiedad

Disminuir los signos y síntomas indeseables como dolor

Ayudar al paciente a identificar los objetivos apropiados a corto y largo plazo

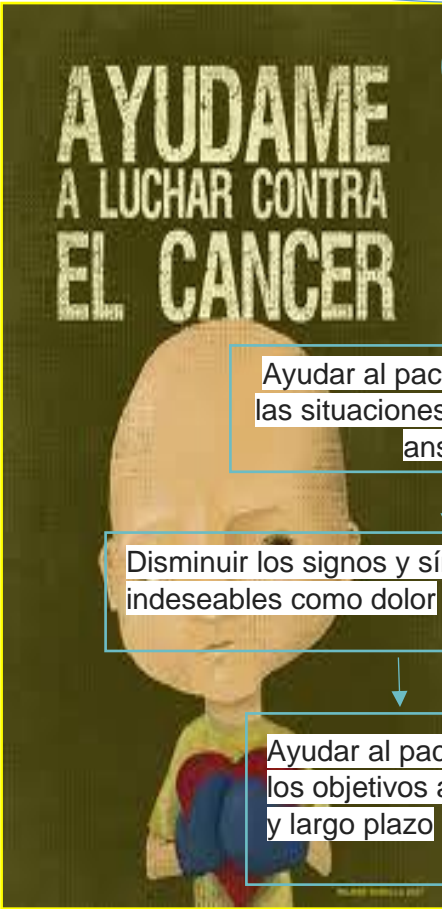
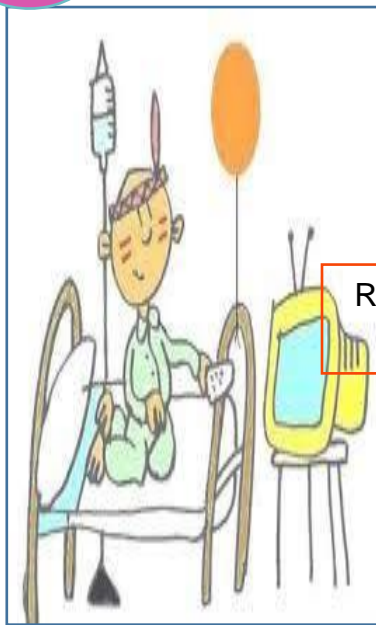

## Bibliografía

medicos, p. (2018). *pacientes oncologicos*.

webconsultas healthcare, S. (2020). cancer. *salud y bienestar*.