



Nombre de alumnos: Paola
Suaznávar Ruíz

Nombre del profesor: Beatriz

Nombre del trabajo: Mapa mental
de "Cuidados de enfermería en el
paciente oncológico"

Materia: Enfermería del adulto

Grado: 6°

Grupo: "B"

2.4 Cuidados de enfermería en el paciente oncológico

Cáncer

Alteración del crecimiento

Muerte celular

Diseminarse

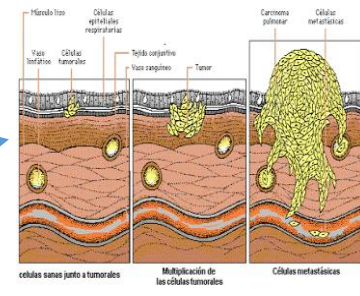

Agente citotóxico



Quimioterapia

Efectos tóxicos

Efectos Tóxicos

- Toxicidad aguda: < 24 Horas
- Toxicidad subaguda: Días a semanas
- Toxicidad crónica: > 12 Semanas

Alvaro Esteban Castro Aranda, MD MSO MSP UV.

Administración de analgésicos

Valoración del dolor



Alergias o medicamentos



Control de signos vitales

- ▼ PULSO.
- ▼ RESPIRACIÓN.
- ▼ TEMPERATURA CORPORAL.
- ▼ TENSIÓN ARTERIAL.

Adm. De analgésico

Sedación consciente

Potenciación de la seguridad

Disminución de la ansiedad

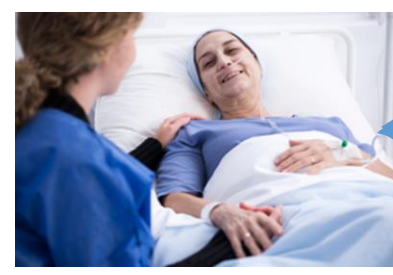

Intervenciones de enfermería

Monitorización nutricional

Manejo de las nauseas

Control de infecciones

Manejo de líquidos v electrolitos

Manejo de anafilaxia

Prevención de UPP

Manejo de estreñimiento

Apoyo emocional



¿Historia clínica sugerente de anafilaxia?

NO → Diagnósticos diferenciales

SI → ¿Causa identificable por historia?

NO → Considerar anafilaxia idiopática

SI → Considerar estudio: prick tests, IgE específicas, tests de provocación

NO → Historia suficiente para establecer diagnóstico etiológico. Riesgo alto de reacciones. Limitación tests. Rechazo del paciente.

SI → Varios agentes posibles. Sensibilidad y especificidad. Medio apropiado para manejo de eventuales reacciones adversas.



Bibliografía

UDS. (11 de Mayo- Agosto de 2020). *Antología de enfermería del adulto* . Obtenido de Antología de enfermería del adulto : <https://plataformaeducativauds.com.mx/assets/docs/files/asignatura/0f38f8c5c48e8362a56be8ffcd6750ae.pdf>