



**Nombre de alumnos:** Aguilar  
Hernández Osvaldo Edilmar

**Nombre del profesor:** GORDILLO  
LÓPEZ BEATRIZ

**Nombre del trabajo:** MAPA MENTAL  
SOBRE LAS CARACTERÍSTICAS DE LA  
ELABORACIÓN DEL INFORME.

**Materia:** ENFERMERÍA DEL ADULTO

**Grado:** 6<sup>o</sup> **Grupo:** B



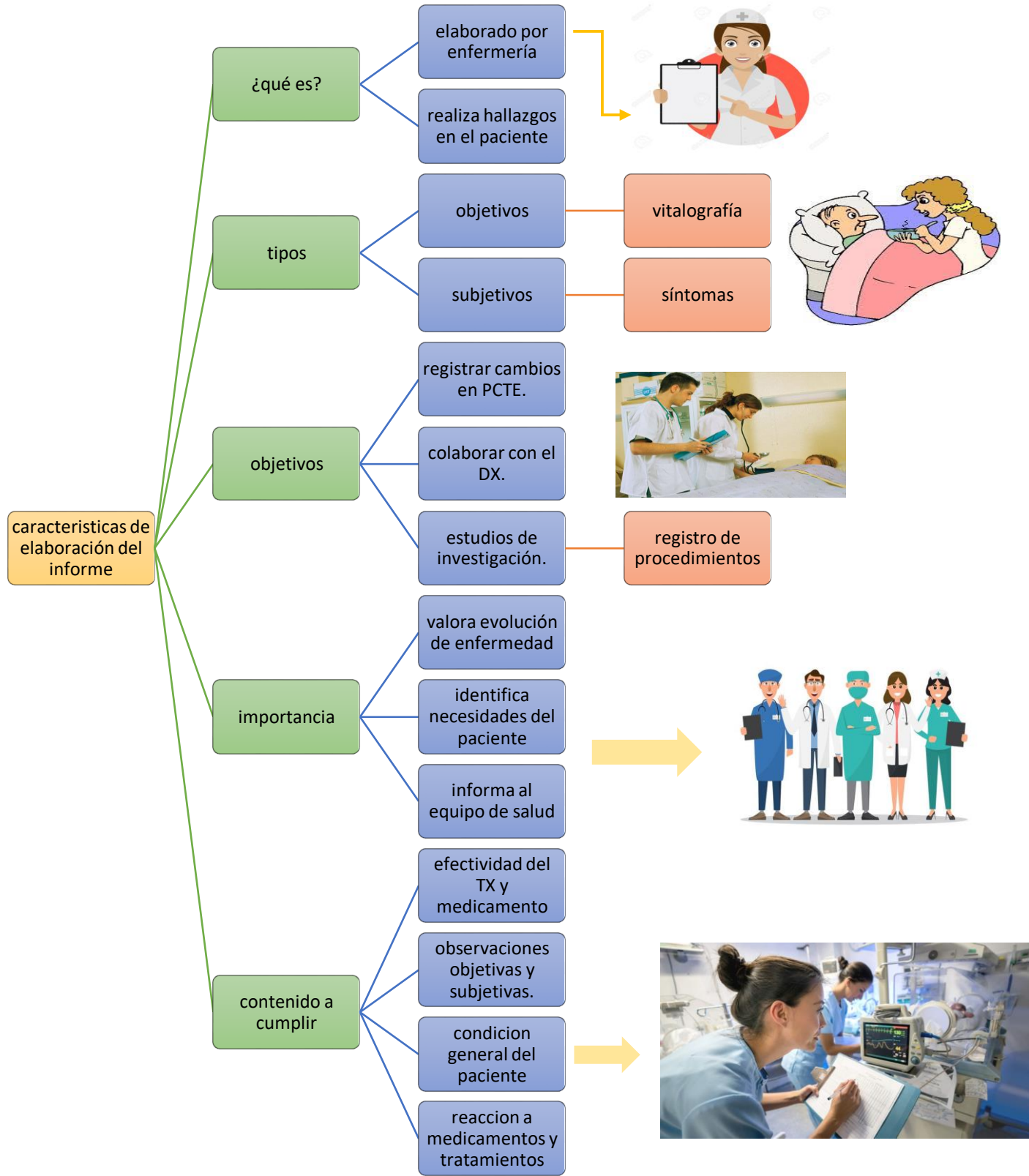

¿qué es?

- elaborado por enfermería
- realiza hallazgos en el paciente



tipos

- objetivos
- subjetivos

- vitalografía
- síntomas



objetivos

- registrar cambios en PCTE.
- colaborar con el DX.
- estudios de investigación.



- registro de procedimientos

importancia

- valora evolución de enfermedad
- identifica necesidades del paciente
- informa al equipo de salud



contenido a cumplir

- efectividad del TX y medicamento
- observaciones objetivas y subjetivas.
- condicion general del paciente
- reaccion a medicamentos y tratamientos



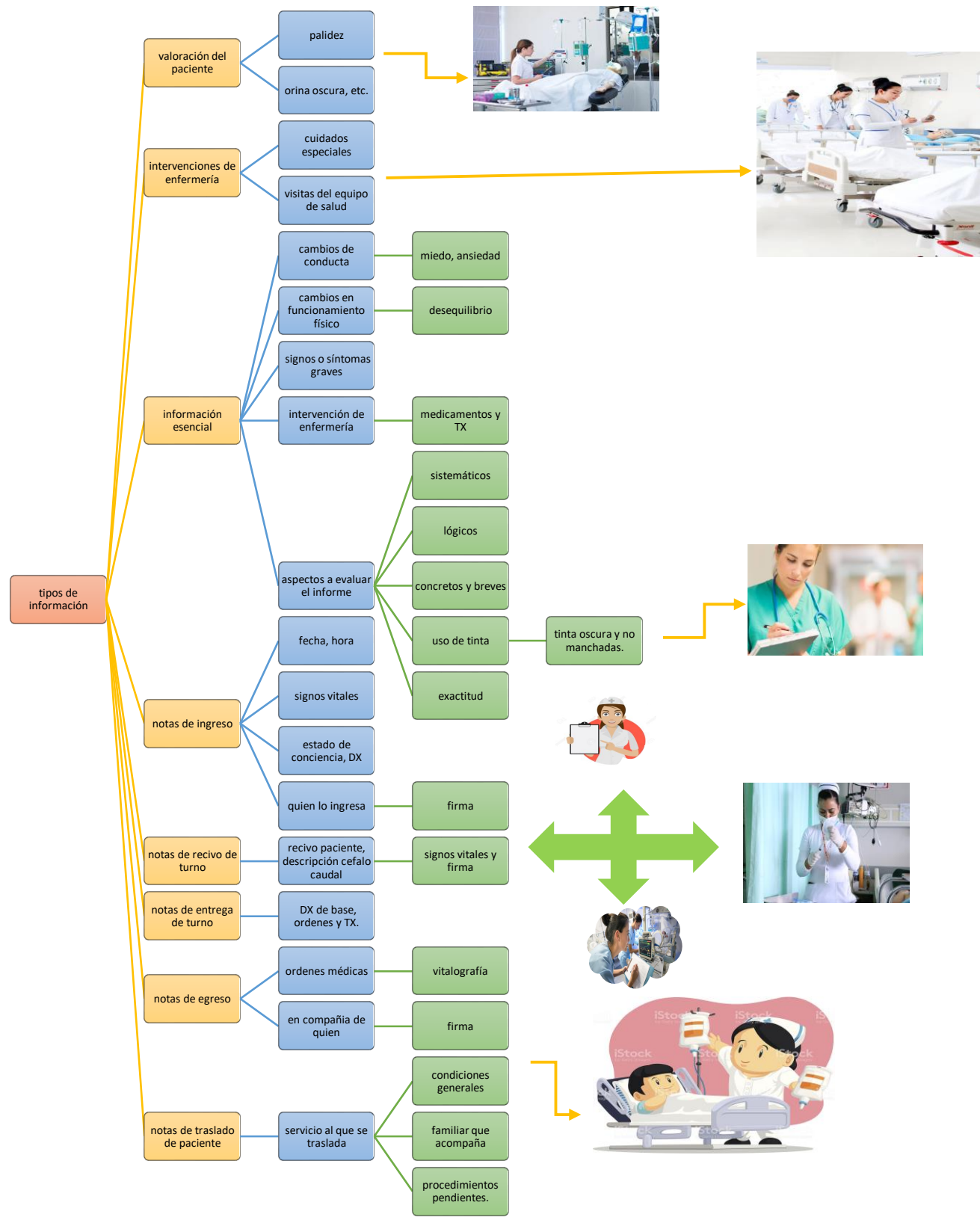

## **Bibliografía**

Beatriz, G. L. (2020). *Enfermería del Adulto*. comitán chiapas: mayo- Agosto.