



NOMBRE DE ALUMNO: AGUILAR
HERNÁNDEZ OSVALDO EDILMAR

NOMBRE DEL PROFESOR: GORDILLO
LOPEZ BEATRIZ

NOMBRE DEL TRABAJO: MAPA MENTAL
SOBRE ETS Y MICOSIS.

MATERIA: ENFERMERÍA DEL ADULTO

GRADO:6_° **GRUPO:** B

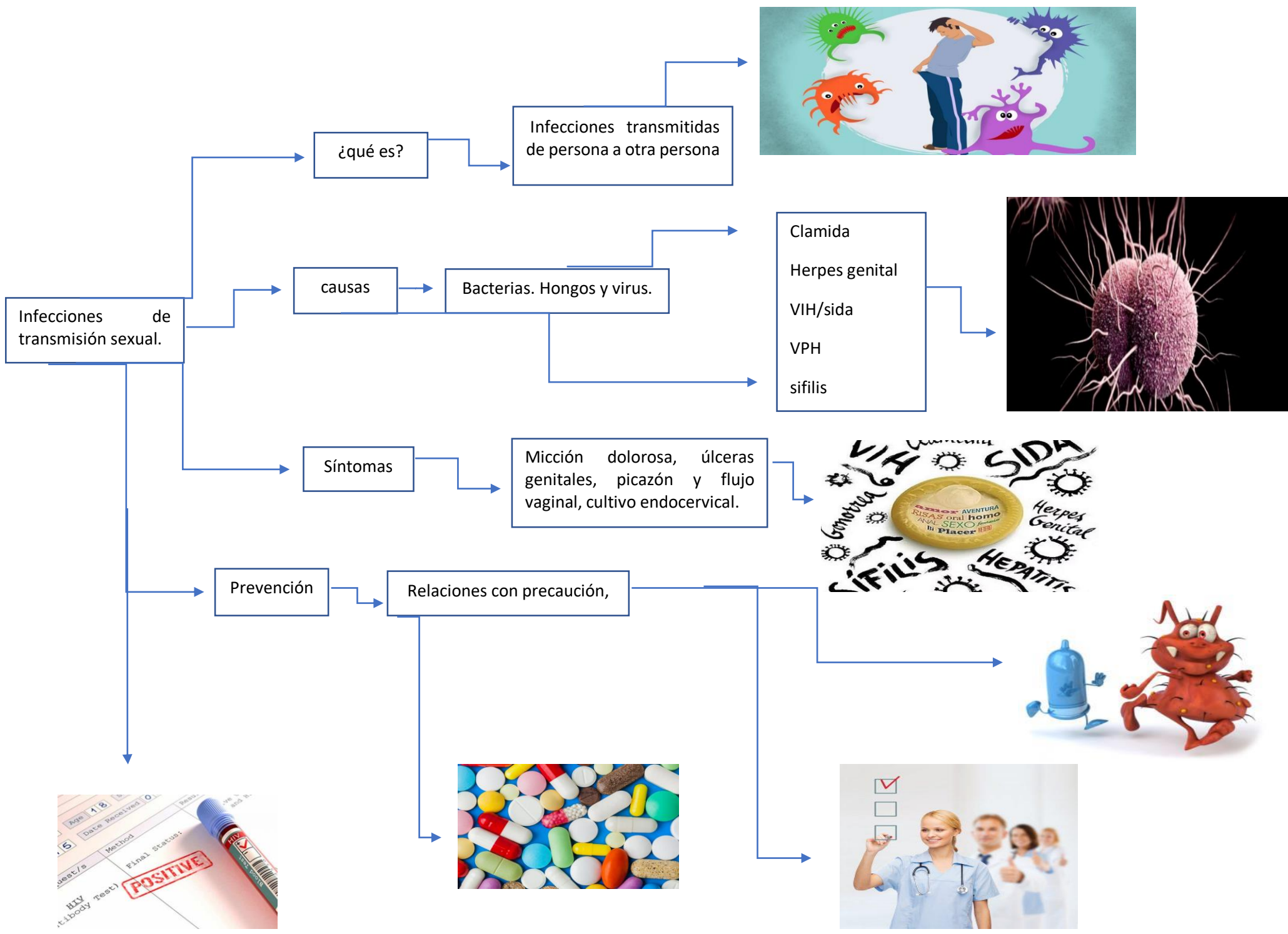

- Clamida
- Herpes genital
- VIH/sida
- VPH
- sífilis



Micción dolorosa, úlceras genitales, picazón y flujo vaginal, cultivo endocervical.



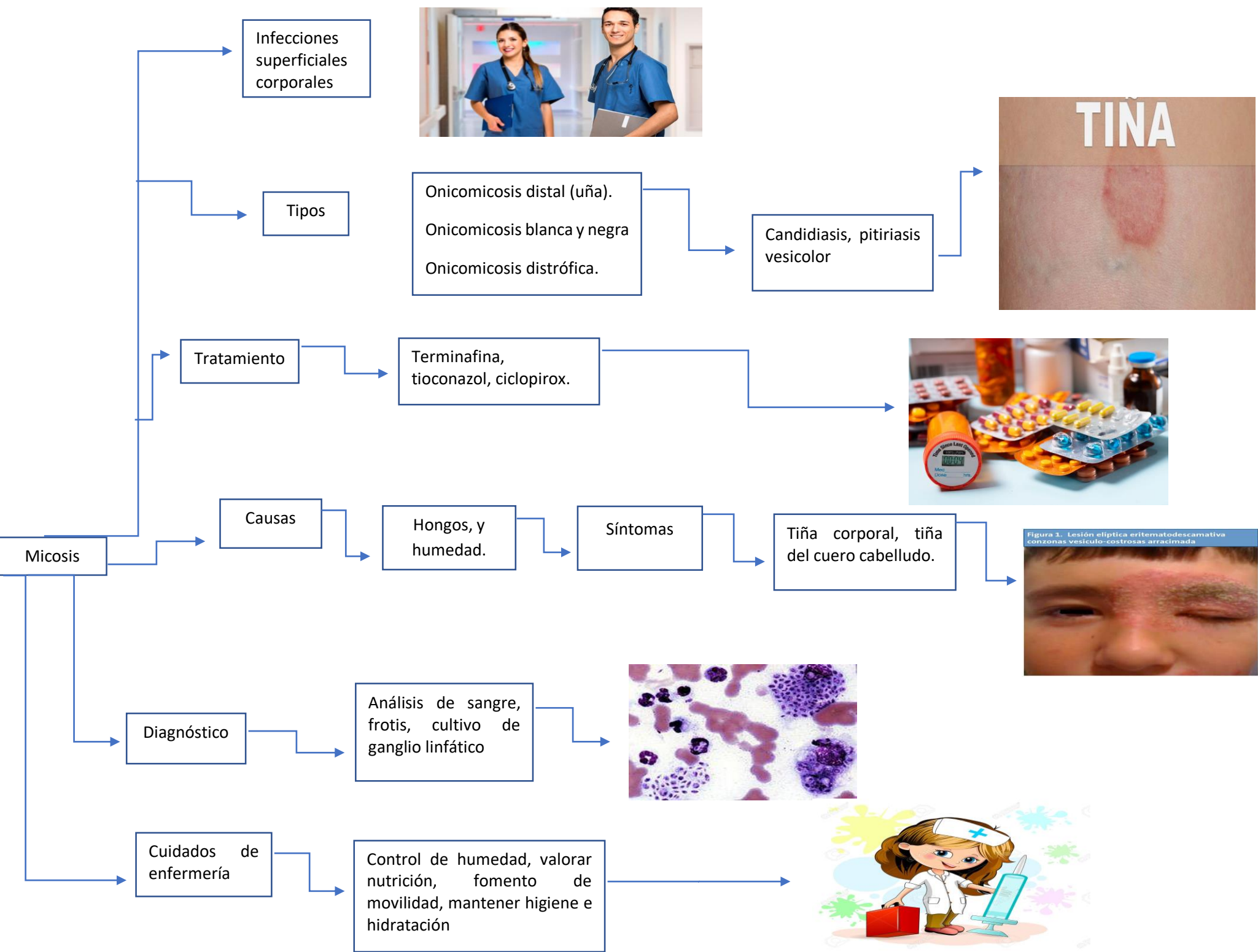

Infecciones superficiales corporales



Tipos

Onicomycosis distal (uña).
Onicomycosis blanca y negra
Onicomycosis distrófica.

Candidiasis, pitiriasis vesicolor



Tratamiento

Terminafina,
tioconazol, ciclopirox.



Causas

Hongos, y
humedad.

Síntomas

Tiña corporal, tiña
del cuero cabelludo.



Figura 1. Lesión elíptica eritematodescamativa con zonas vesículo-costrosas arracimada

Micosis

Diagnóstico

Análisis de sangre,
frotis, cultivo de
ganglio linfático

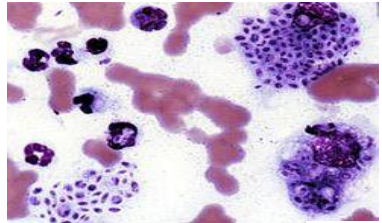

Cuidados de enfermería

Control de humedad, valorar
nutrición, fomento de
movilidad, mantener higiene e
hidratación



Bibliografía

Beatriz, G. L. (2020). *Enfermería del Adulto*. comitán Chiapas : Mayo- Agosto.