

Tema: cuidados de enfermería en el paciente
oncológico

-
-
- **NOMBRE DEL ALUMNO:** Exar Rubeli García Hernández
 - **DOCENTE:** Beatriz Gordillo López
 - **CARRERA:** Lic. Enfermería
 - **CUATRIMESTRES:** 6 "B"
 - **MATERIA:** Enfermería del Adulto

COMITÁN DE DOMINGUEZ CHIAPAS, A 11 DE JUNIO DE 2020

BIBLIOGRAFIA:

**ANTOLOGIA UDS/ B.G.L./ ENFERMERIA DEL
ADULTO/ II UNIDAD.**

Cuidados de enfermería al paciente oncológico

Índice	Descripción	Valor	Unidad	Referencia
1	Presión arterial	120/80	mmHg	120/80
2	Frecuencia cardíaca	72	lpm	72
3	Frecuencia respiratoria	18	lpm	18
4	Saturación de oxígeno	98	%	98
5	Temperatura	37.2	°C	37.2
6	Peso	65	kg	65
7	Altura	1.70	m	1.70
8	Índice de masa corporal	22.6	kg/m²	22.6
9	Glucosa en ayunas	100	mg/dL	100
10	Hemoglobina	14	g/dL	14
11	Hematócrito	42	%	42
12	Hemoglobina A1c	5.7	%	5.7
13	Proteína C reactiva	0.5	mg/dL	0.5
14	Albúmina	3.5	g/dL	3.5
15	Creatinina	1.0	mg/dL	1.0
16	Aspartato amino transferasa	25	U/L	25
17	Alanina amino transferasa	30	U/L	30
18	Gamma glutamilo transferasa	45	U/L	45
19	Acid fosfatasa	100	U/L	100
20	Lactato deshidrogenasa	150	U/L	150

Datos objetivos

Datos subjetivos

Índice	Descripción	Valor	Unidad	Referencia
1	Estado de ánimo	Triste		
2	Estado de ánimo	Ansioso		
3	Estado de ánimo	Depresivo		
4	Estado de ánimo	Estresado		
5	Estado de ánimo	Preocupado		
6	Estado de ánimo	Enojado		
7	Estado de ánimo	Indiferente		
8	Estado de ánimo	Optimista		
9	Estado de ánimo	Realista		
10	Estado de ánimo	Positivo		
11	Estado de ánimo	Negativo		
12	Estado de ánimo	Neutro		
13	Estado de ánimo	Indeciso		
14	Estado de ánimo	Seguro		
15	Estado de ánimo	Indefinido		



cáncer

Tumores malignos

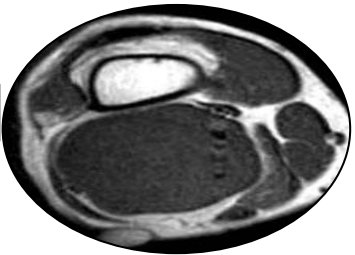

expresión

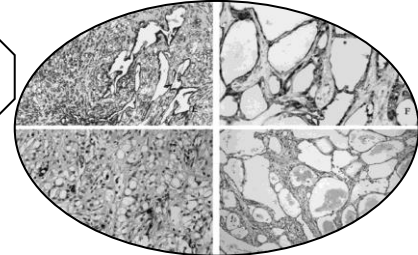

Tumor infiltrando



terapias



Tratamientos antitumorales



quimioterapia



Intervenciones de enfermería

estreñimiento

Apoyo emocional

Valoración exhaustiva

Administración de analgésicos

Historial de alergias

Prevención de UPP

Signos vitales

Manejo de anafilaxia

Analgésicos prescritos

Control de infecciones

Analgésico en la hora adecuada

Manejo de hipoglucemia

Sedación consciente

Manejo de las náuseas

Potenciación de seguridad

Manejo de la nutrición

Monitorización nutricional

Monitorización de líquidos

Manejo de líquidos

Disminución de ansiedad

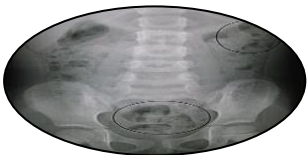

PDET	Municipio
Palmira-Norte del Cauca	Corinto, Miranda, Policarpa, Buenos Aires
Bajo Cauca y Nordeste Antioqueño	Anorí, Cáceres
Sur del Tolima	Planadas
Cuenca del Cauquán y Piedemonte Antioqueño	Montañita
Cauca	Ovejas, María la Baja

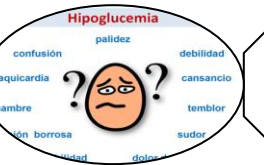
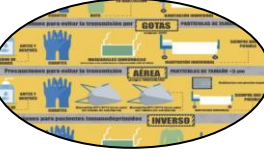
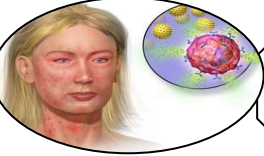

Drugs	Frequency	Time	Status
Doliprane 500	4x	08:00, 12:00, 16:00, 20:00	OK
Wintalg 400	3x	08:00, 16:00, 20:00	OK
Wintalg 400	3x	08:00, 16:00, 20:00	OK
Dop Amel 50	2x	08:00, 20:00	OK
Morfolina 10mg	2x	08:00, 20:00	OK

Fecha	Intervenciones	Observaciones
2023-10-26	Valoración de signos vitales, estado de conciencia, dolor, riesgo de caídas.	Estable, consciente, dolor controlado.
2023-10-27	Administración de medicamentos, manejo de líquidos, nutrición.	Medicamentos administrados correctamente.

Verificación de controles	Verificación de complicaciones
<ul style="list-style-type: none"> Control de signos vitales Control de estado de conciencia Control de dolor Control de riesgo de caídas Control de nutrición Control de hidratación 	<ul style="list-style-type: none"> Presencia de úlceras Presencia de infección Presencia de hemorragias Presencia de alteraciones de laboratorio

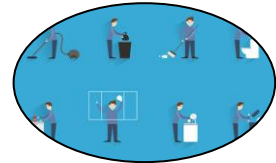
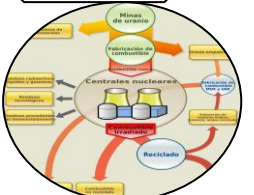

Nombre	Medida	Frecuencia	Observaciones
Coloquio	15 min	1x	OK
Mediciones RM	120 mg	12 h	OK
Urofollitropina	75 mg	12 h	OK
Clonazepam	2 mg	1x	OK
Clonazepam	2 mg	1x	OK
Clonazepam	2 mg	1x	OK
Clonazepam	2 mg	1x	OK

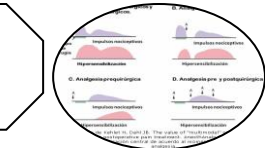

País	Índice de Seguridad
Brasil	87,5
Colombia	82,1
Ecuador	80,0
Eslovaquia	80,0
Hungría	88,7
Italia	86,9
Polonia	85,8
Rusia	85,8
Suecia	84,4