



NOMBRE DE ALUMNO: AGUILAR
HERNÁNDEZ OSVALDO EDILMAR

NOMBRE DEL PROFESOR: ZAMORANO
RODRIGUEZ MARÍA CECILIA

NOMBRE DEL TRABAJO: MAPA
CONCEPTUAL 3.6 – 3.10

MATERIA: ENFERMERÍA MÉDICO
QUIRÚRGICA II.

GRADO:6_° **GRUPO:** B

3.6 lesiones del miembro inferior y cinturón pélvico.

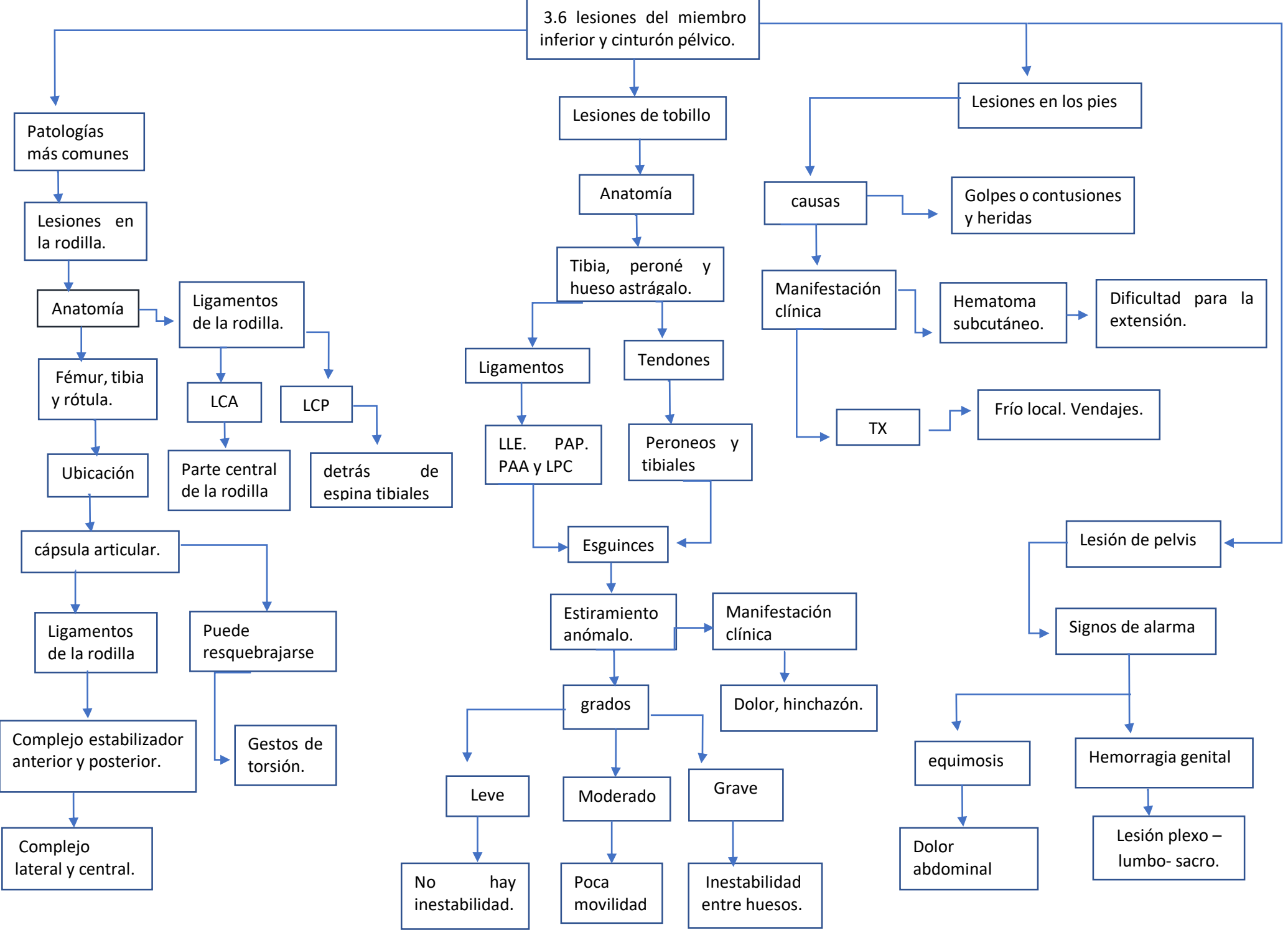

3.7 cuidados de enfermería a pacientes con lesiones del miembro inferior y cinturón pélvico.

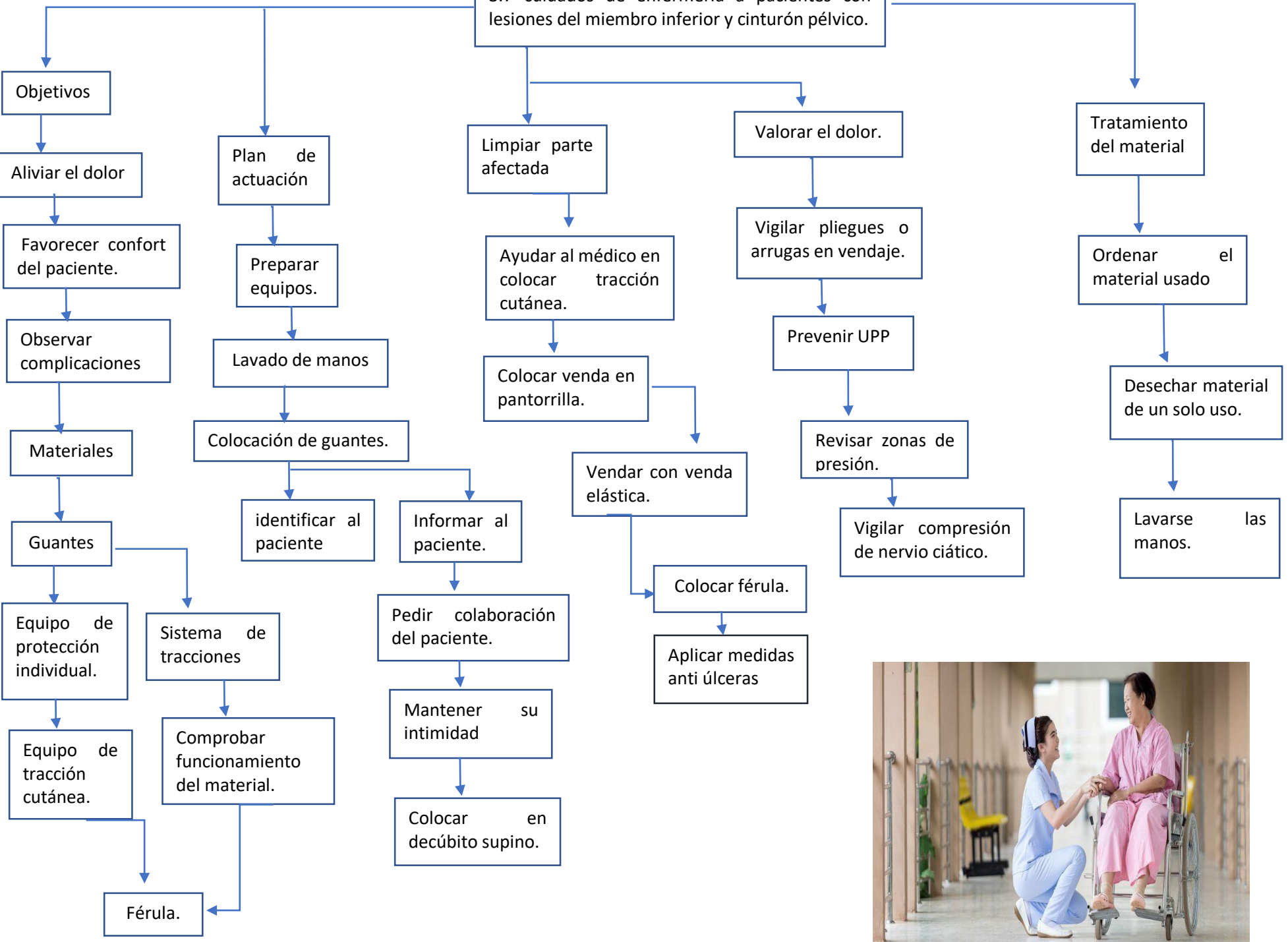

3,8 alteraciones osteoarticulares que requieren cirugía.

Degenerativas

Artrosis

Osteoporosis.

Inflamatorias

Artritis

Artritis reumatoide.

Lupus eritomaso.

Infecciosas

Osteomielitis

Tuberculosis ósea.

Mal de pott

Traumáticas

Esguinces.

Luxaciones

Fracturas

Manifestaciones clínicas de la artrosis

Dolor óseo

Impotencia funcional

Rigidez articular

Crujidos

Tratamiento

Fisioterapia. Reposo

Masajes, analgesia.

Intervención principal

Osteotomía

Sección quirúrgica de un hueso

Amputación.

Exéresis de un miembro.

Miotomía

Reinserción de músculos,.

Fasciotomías

3.9 cuidados de enfermería en la cirugía articular.

Intervenciones de enfermería

Mantener inmovilización prescrita.

Proporcionar ambiente tranquilo

Tomar temperatura

Resección de fascias.

Adoptar posiciones cómodas

Curar herida con asepsia.

Buscar signos de infección de herida.

Poca Deambulacón.

Programas de rehabilitación.

Terapia respiratoria.

Bibliografía

Cecilia, Z. R. (2020). *Enfermería médico-Quirúrgica*. Comitán chiapas.