

Nombre del alumno:

López Vázquez Osvaldo Rafael

Materia:

**ENFERMERIA
GERONTOGERIATRICA**

Grado: 6to cuatrimestre grupo: "B"

Docente:

**FELIPE ANTONIOMORALES
HERNANDEZ**

Carrera:

Lic. En enfermería general

Cuidados de enfermería al anciano con problemas osteoarticulares

Definición

Es una enfermedad metabólica ósea crónica y progresiva que puede afectar a todo el esqueleto, cuya prevalencia es especialmente elevada en mujeres posmenopáusicas y que sin la intervención adecuada conduce a un incremento del riesgo de padecer fracturas óseas.



Patogenia

El esqueleto está compuesto por hueso cortical, una capa externa compactada y densa y hueso trabecular, una capa interna con aspecto de panal.

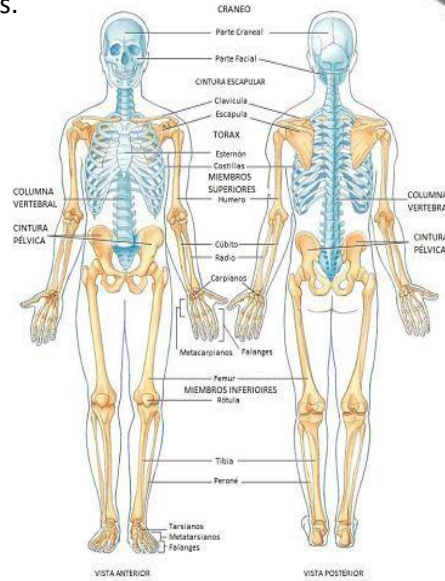

Diagnostico

La única forma de saber si existe osteoporosis es mediante el conocimiento directo o indirecto de la masa ósea. Para ello pueden utilizarse 2 técnicas de estudio: aquellas que intentan evaluar y cuantificar la densidad mineral ósea (DMO) y las destinadas a estudiar el metabolismo óseo (marcadores bioquímicos)

Deterioro de la movilidad física

R/C fractura de cadera

M/P limitación habitual de las habilidades motoras.

Déficit de autocuidados:
baño/higiene

R/C inmovilidad física por fractura de cadera.

Ansiedad

R/C ingreso hospitalario y preocupación por la evolución de su enfermedad
M/P angustia y desesperanza.



Cuidados de enfermería al anciano con problemas respiratorios

Definición

El Fallo Respiratorio Agudo implica la imposibilidad de mantener una captación normal de oxígeno por los tejidos o una eliminación del anhídrido carbónico por los mismos. Este cuadro se produce en un breve espacio de tiempo.

La enfermera debe de identificar dichas necesidades para establecer una forma de actuación para tratar estos pacientes, y poder proporcionar así un cuidado excelente



Evaluación inicial a la llegada

- 1- Recepción, Acogida y Clasificación del paciente y paso al box de críticos
- 2- Inicio del circuito de atención rápida
- 3- Actividades de enfermería
- 4- - Cuidados de comunicación
- 5- Registro de acciones y actividades.

- ✚ Valorar las necesidades alteradas del paciente con nuestra —Hoja de valoración de enfermería al ingreso
- ✚ Toma de constante
- ✚ Vigilancia.

Valoración inicial en el área de urgencias una vez estabilizado el paciente

Valoración inicial de enfermería al paciente con fallo respiratorio agudo a su llegada a la unidad especial

- 1.- Recepción del paciente en su habitación evitando que realice esfuerzos
- 2- Comunicación de incidencias por parte del personal de urgencias del estado del paciente
- 3.- Identificación del personal
- 4.- Actividades de enfermería
- 5.- Finalización de la valoración inicial, de las 14 necesidades
- 6.- Determinación de los diagnósticos enfermeros
- 7.- Recepción de un familiar, permitiendo que vea al paciente en una visita puntual, tras la estabilización del enfermo



Bibliografía

uds. (mayo- agosto de 2020). *Enfermería Gerontogeriatrica*. Obtenido de Enfermería

Gerontogeriatrica:

<https://plataformaeducativauds.com.mx/assets/docs/files/assignatura/2005de05494987b05a256e2dfbe1c338.pdf>