

LICENCIATURA EN ENFERMERÍA

Enfermería gerontogeriatrica

→
Catedrático: Felipe Antonio Morales Hernández

Alumno(a): Araceli Guadalupe García Aguilar

6to. Cuatrimestre Grupo: "B"

Mapa conceptual

Comitán de Domínguez, Chiapas. 11 de junio de 2020

CUIDADOS DE ENFERMERÍA

al **ANCIANO**

con

PROBLEMAS CARDIOVASCULARES

en algún

momento la enfermera clínica

debe dar

asistencia a un paciente

con

infarto agudo

mantenerlo bajo monitorización continua

para

durante

período variable

para

valorar su evolución

prevenir la presencia de complicaciones.

En la

fase aguda

el

paciente es instalado

en una

unidad de cuidado intensivo (UCI)

o

unidad de cuidado coronario (UCC)

Datos del Dx. medico

son

- Clínicos
- Electrocardiográficos
- laboratorio

al

Enfermera

contar con

Conocimientos

Preparación suficiente

para

orientar en forma oportuna

También hacia

prevención y detección

temprana de sus complicaciones.

Herramienta para que la enfermera

Realice su intervención

Actividades

Administrar O2 por cánula nasal 2 a 3 Lt/min durante las primeras 3 a 6 horas si es infarto sin complicaciones

Proporcionar reposo absoluto en cama durante las primeras 12 horas

Monitorizar electrocardiográficamente en forma permanente

Canalizar una vía venosa, preferiblemente central

• Tomar ECG completo

Controlar signos vitales cada media hora

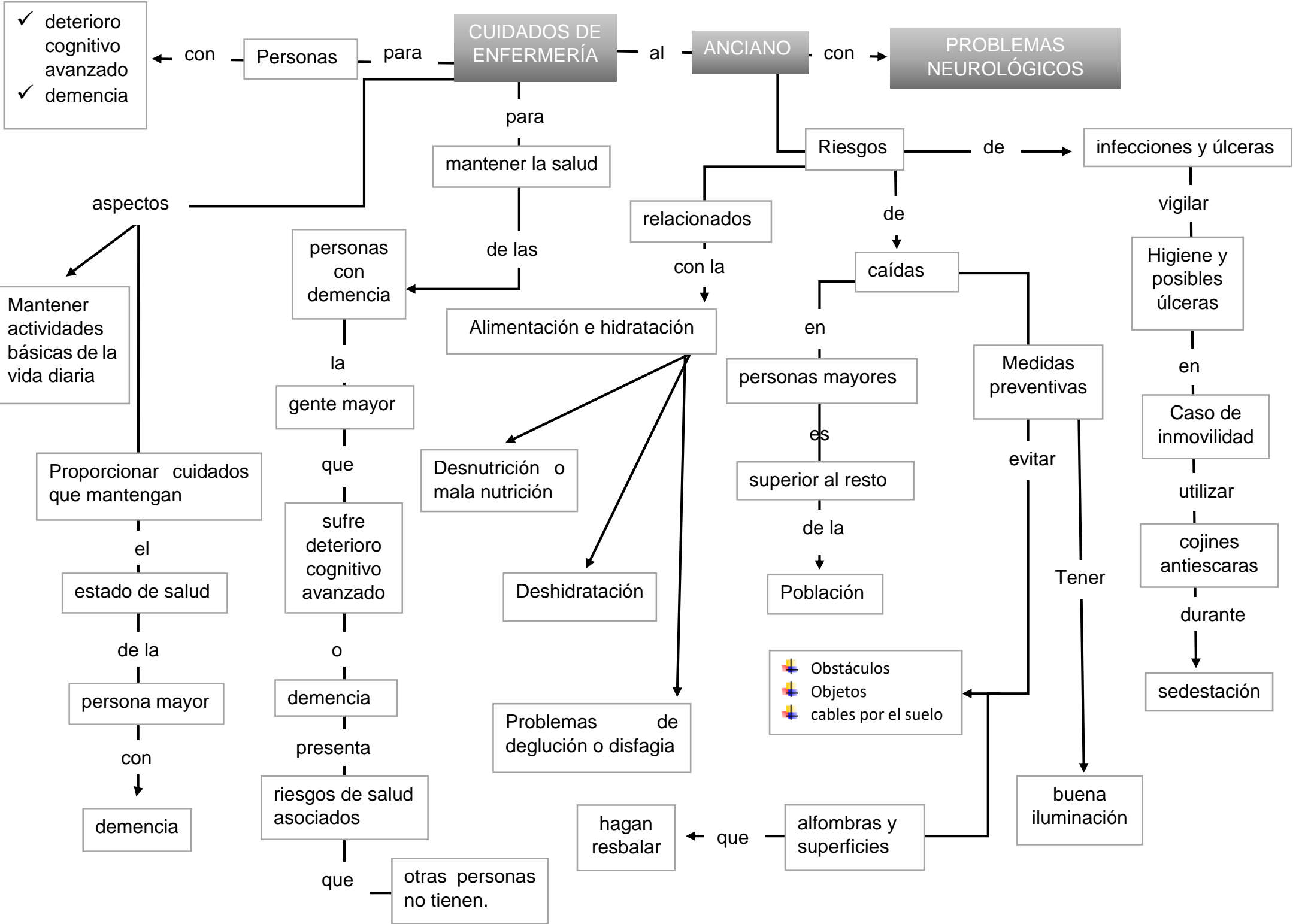

CUIDADOS PEROPERATORIOS

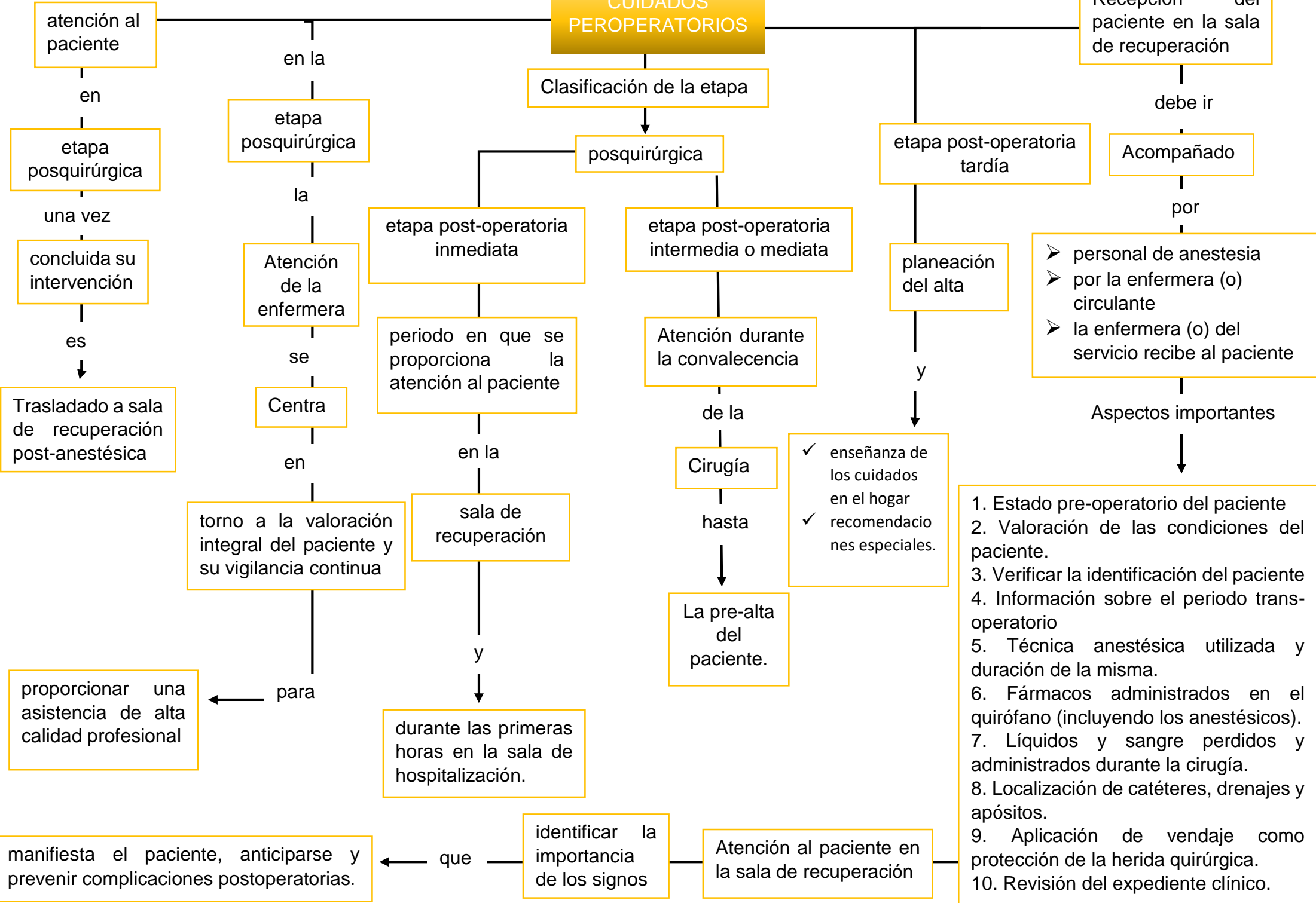

atención al paciente
en
etapa posquirúrgica
una vez
concluida su intervención
es
Trasladado a sala de recuperación post-anestésica

en la
etapa posquirúrgica
la
Atención de la enfermera
se
Centra
en
torno a la valoración integral del paciente y su vigilancia continua

proporcionar una asistencia de alta calidad profesional

manifiesta el paciente, anticiparse y prevenir complicaciones postoperatorias.

Clasificación de la etapa
posquirúrgica
etapa post-operatoria inmediata
periodo en que se proporciona la atención al paciente
en la sala de recuperación
durante las primeras horas en la sala de hospitalización.
etapa post-operatoria intermedia o mediata
Atención durante la convalecencia
de la Cirugía
hasta La pre-alta del paciente.

identificar la importancia de los signos

Atención al paciente en la sala de recuperación

etapa post-operatoria tardía
planeación del alta
y

- ✓ enseñanza de los cuidados en el hogar
- ✓ recomendaciones especiales.

Recepción del paciente en la sala de recuperación

debe ir
Acompañado
por

- personal de anestesia
- por la enfermera (o) circulante
- la enfermera (o) del servicio recibe al paciente

Aspectos importantes

1. Estado pre-operatorio del paciente
2. Valoración de las condiciones del paciente.
3. Verificar la identificación del paciente
4. Información sobre el periodo transoperatorio
5. Técnica anestésica utilizada y duración de la misma.
6. Fármacos administrados en el quirófano (incluyendo los anestésicos).
7. Líquidos y sangre perdidos y administrados durante la cirugía.
8. Localización de catéteres, drenajes y apósitos.
9. Aplicación de vendaje como protección de la herida quirúrgica.
10. Revisión del expediente clínico.

CUIDADOS DEL ANCIANO

ESTADO CRÍTICO

a los

Brinda

se

en

Enfermos ciertos tratamientos

es dar

Apoyo asistencial

Valorar grado de respuesta

- estado de conciencia
- cambios en su respuesta

son la

medida más importante

de su

Estado

se

Puede deteriorar rápidamente

por

Numerosas causas

Valorar la evolución de los signos vitales

indican

cambios

en la

homeostasis intracraneal

del

paciente

la

alimentación por sonda nasogástrica

evita

que el paciente caiga en desnutrición

la

sonda ayuda a la descompresión del íleo paralítico

Conservar el equilibrio hidroelectrolítico

se

hacen valoraciones seriadas

de

electrólitos por laboratorio

si el

paciente ha estado con líquidos intravenosos

por

mucho tiempo

Cuidados específicos de enfermería a realizar a un paciente en estado comatoso

Colocar al paciente en decúbito lateral

Introducir cánula por la boca si la lengua está paralizada u obstruye las vías aéreas

Introducir una sonda endotraqueal

Utilice oxigenoterapia o ventilación artificial

Mantener iluminación adecuada para impedir alucinaciones

Coma

significa

Sueño profundo

CUIDADOS PALIATIVOS

del → ANCIANO

mejoran
calidad de vida
de los
Pacientes
que
Afrontan problemas inherentes
a una
Enfermedad potencialmente mortal.

se
Concentran
en
❖ Prevención del sufrimiento
❖ Alivio del sufrimiento

- Detección precoz
- Correcta evaluación
- Tratamiento del dolor
- Otros problemas

- ✓ Orden físico
- ✓ Psicosocial
- ✓ Espiritual

Componente fundamental
de los
servicios sanitarios integrados

Alivia el sufrimiento
debido

- Al cáncer
- La insuficiencia de un órgano importante
- La tuberculosis farmacorresistente
- Las enfermedades crónicas terminales
- La gran prematuridad
- La debilidad extrema debida a la edad avanzada.

Diseñados
para
personas con enfermedades graves.
mejor calidad de vida
en su
etapa final

Síntomas en la persona, a medida que avanza la enfermedad

- Dolor
- Pérdida del apetito
- Fatiga
- Debilidad
- Pérdida de peso
- Estreñimiento
- Dificultad para respirar
- Confusión
- Náuseas
- Vómitos
- Tos
- Picazón o dolor de garganta.

- En hogar
- En un hospital
- En un centro de cuidados paliativos

objetivos
Mejorar el bienestar emocional, mental y espiritual
Apoyar a los miembros de la familia de la persona que está enferma.
Aliviar el dolor y otros síntomas

Controlan con tratamiento

se

Bibliografía

Morales Hernández Felipe Antonio (2020). Enfermería gerontogeriatrica, Antología, PDF. Comitán Chiapas.