

Alum. Nohemí Rebeca Pérez Sánchez

Prof. Marcos Jhodany Argüello Galvez



PRACTICA CLINICA DE ENFERMERIA

Super Nota

6to cuatrimestre grupo °B ENFERMERÍA

ULCERAS POR PRESIÓN

Decúbito dorsal

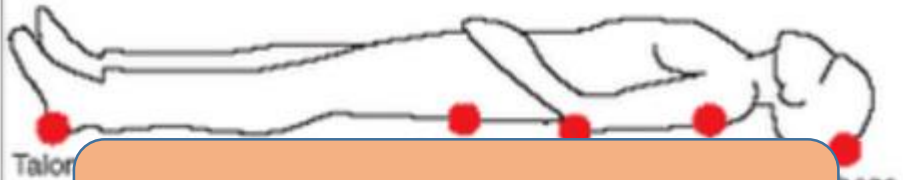

Lesión de origen isquémico localizada en piel y tejidos producida por presión

Decúbito lateral

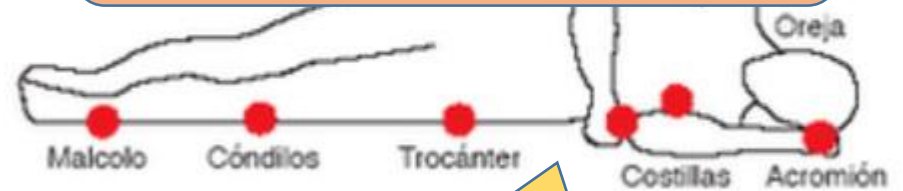

Decúbito ventral

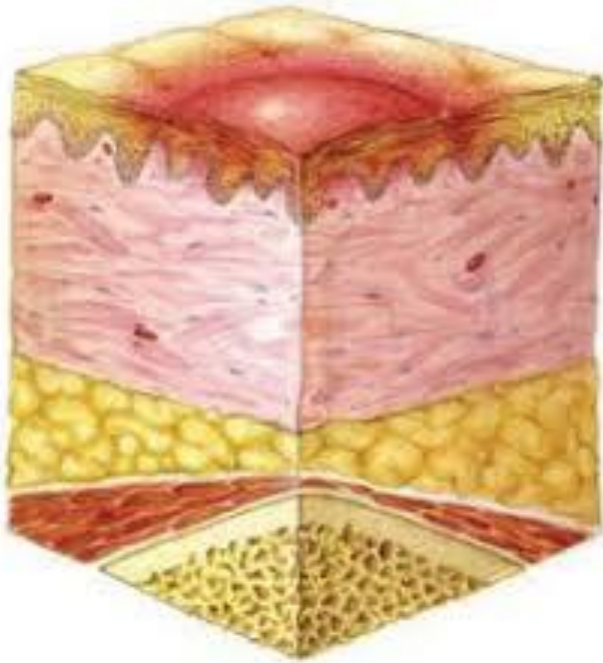
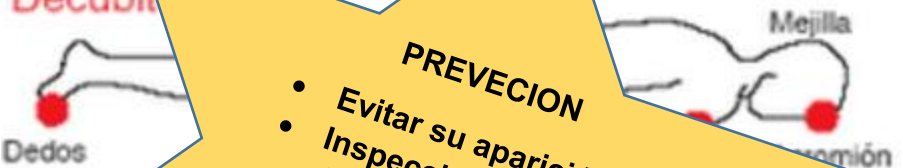

PREVENCIÓN

- Evitar su aparición
- Inspección sistemática de la piel
- Higiene de la piel
- Tratar la piel seca
- Evitar masaje

ESTADIOS DE ULCERAS

Grado I

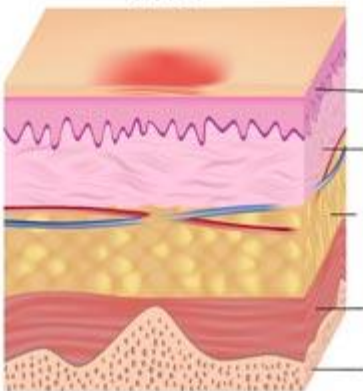

Grado II

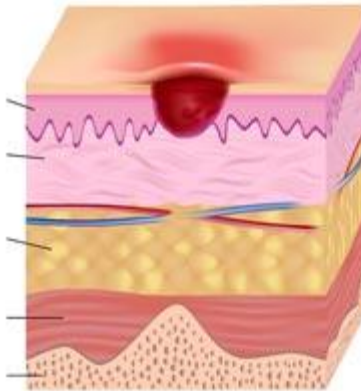

Grado III

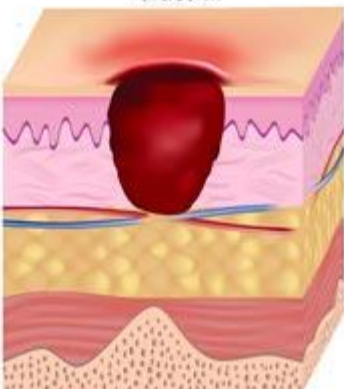

Grado IV



CUIDADOS DE LA PIEL

- Evitar la humedad
- Evitar el desgarro de los vasos capilares
- Tiempo de inmovilidad
- Evitar escoriamento de la piel

MANEJO NUTRICIONAL

Es fundamental para la curación y la cicatrización de las heridas crónicas, disminuye el riesgo de infección

CLASIFICACIÓN Y CARACTERÍSTICAS

Estadio I: eritema cutáneo que no palidece

Estadio II: úlcera superficial, ampolla o cráter.

Estadio III: pérdida total del grosor de la piel que implica lesión o necrosis

Estadio IV: destrucción extensa

Paciente terminal: molestias que podemos causar, recomendar tratamiento, apósitos de larga duración, carbón activado, etc...

