Tema: esterilización con vapor

Materia: práctica clínica en enfermería

Profesor: Lic. Marcos Jhodanny Arguello Gálvez

Alumno: Steiner Giovanni López Vázquez

Sexto cuatrimestre grupo B

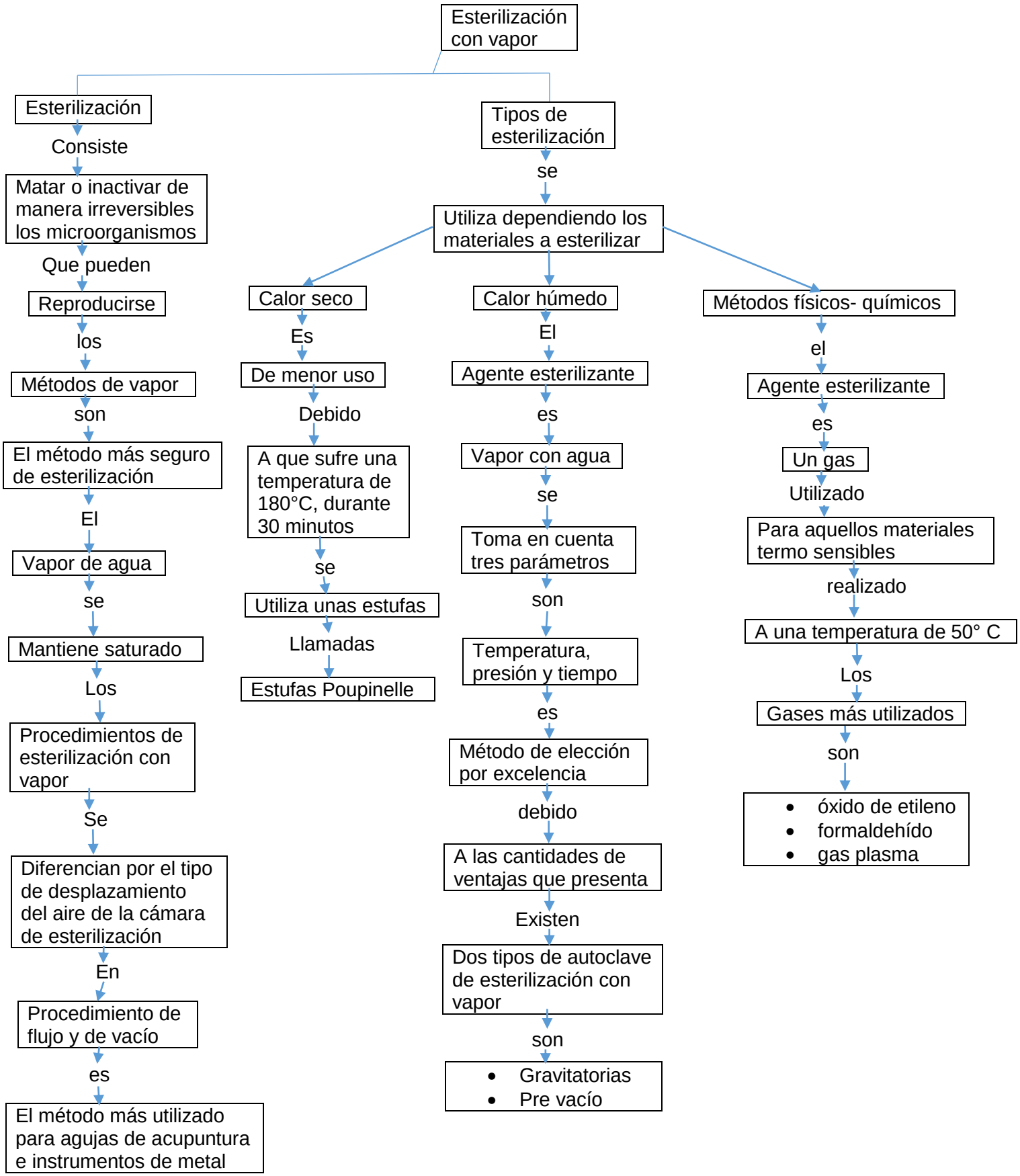
Esterilización con vapor
Esterilización
Consiste
Matar o inactivar de manera irreversibles los microorganismos
Que pueden
Reproducirse
los
Métodos de vapor
son
El método más seguro de esterilización
El
Vapor de agua
se
Mantiene saturado
Los
Procedimientos de esterilización con vapor
Se
Diferencian por el tipo de desplazamiento del aire de la cámara de esterilización
En
Procedimiento de flujo y de vacío
es
El método más utilizado para agujas de acupuntura e instrumentos de metal
Tipos de esterilización
se
Utiliza dependiendo los materiales a esterilizar
Calor seco
Es
De menor uso
Debido
A que sufre una temperatura de 180°C, durante 30 minutos
se
Utiliza unas estufas
Llamadas
Estufas Poupinelle
Calor húmedo
El
Agente esterilizante
es
Vapor con agua
se
Toma en cuenta tres parámetros
son
Temperatura, presión y tiempo
es
Método de elección por excelencia
debido
A las cantidades de ventajas que presenta
Existen
Dos tipos de autoclave de esterilización con vapor
son
Gravitatorias
Pre vacío
Métodos físicos- químicos
el
Agente esterilizante
es
Un gas
Utilizado
Para aquellos materiales termo sensibles
realizado
A una temperatura de 50° C
Los
Gases más utilizados
son
óxido de etileno
formaldehído
gas plasma