



**NOMBRE DE ALUMNO:** AGUILAR  
HERNÁNDEZ OSVALDO EDILMAR

**NOMBRE DEL PROFESOR:** ARGUELLO  
GALVEZ MARCOS JHODANY

**NOMBRE DEL TRABAJO:** MAPA  
CONCEPTUAL SOBRE DIALISIS  
PERITONEAL Y HEMODIALISIS.

**MATERIA:** PRACTICA CLÍNICA DE  
ENFERMERÍA

**GRADO:**6<sup>o</sup> **GRUPO:** B

# DIALISIS PERITONEAL

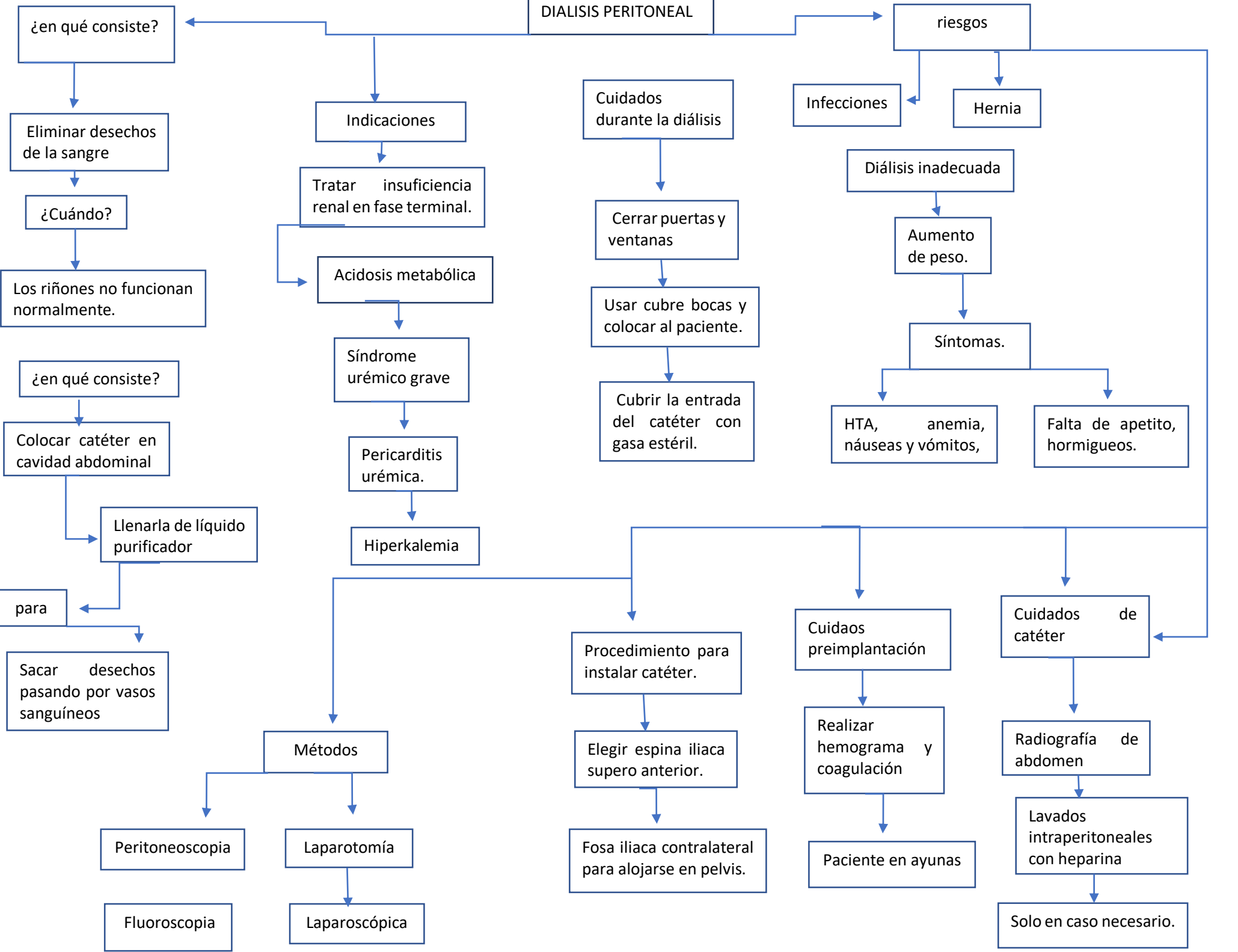

# HEMODIALISIS

¿Qué es?

Máquina que filtra desechos del cuerpo

¿cuándo?

Los riñones ya no son saludables.

Trata insuficiencia renal avanzada.

Riesgos

Sobrecarga de líquidos

Hipotensión

Problemas de sueño

Depresión

Enfermedades óseas

Hiperpotasemia

Calambres

Pericarditis

Amiloidosis

Tipos de accesos

Fístula arteriovenosa

CVC

Injerto de fistula arteriovenosa

Procedimiento.

Verificar signos vitales

Limpiarla piel donde será el acceso.

Insertar dos agujas en brazo

La aguja se une a tubo flexible del dializador

Fijar para mantenerlas seguras

A través del tubo el dializador filtra la sangre para limpiarla.

La sangre filtrada regresa al cuerpo por el segundo tubo.

Cuidados

Higiene personal

Ingesta de líquidos

Cuidar el acceso vascular

Alimentación.

## **Bibliografía**

Jhodany, A. G. (2020). *Práctica Clínica de Enfermería*. comitán chiapas: mayo- Agosto.