



Nombre de alumnos: Luis Rodolfo Miguel Galvez

Nombre del profesor: Beatriz Gordillo

Nombre del trabajo: Super Nota

Materia: Enfermería del adulto

Grado: 6

Grupo: A

Sostén
protección

homeostasis
de minerales,
movimientos



**FUNCIONES
DEL SISTEMA
ESQUELÉTICO**

producción
de células
sanguíneas

almacenamiento
de triglicéridos

Diáfisis, epífisis

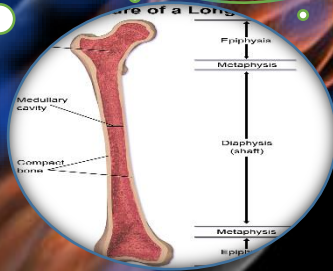

Metáfisis,
cartílago
articular

Periostio,
endostio

Cavidad
medular

**Atención de enfermería
en problemas del sistema
músculo esquelético**

**ESTRUCTURA
DE LOS
HUESOS**

**CUIDADOS
DE
ENFERMERIA**

cerciorarnos
que hemos sido
entendidos



• Disminuir la
posibilidad de
traumatismos

Cambios en
la dieta

Hábitos
higiénicos,
Ejercicio

puestos en
movimiento por
los músculos al
contraerse

se ocupa del
movimiento de
nuestro
organismo

gracias a los
nervios y a los
vasos

esqueleto es una
estructura dinámica,
constituida por
huesos

Alivio del
dolor