



Nombre de alumnos: Marlinda Mayrandi Alfaro Mazariegos

Nombre del profesor: Beatríz Gordillo López

Nombre del trabajo: Mapa mental

Materia: Enfermería del adulto

Grado: 6to.

Grupo: "A"



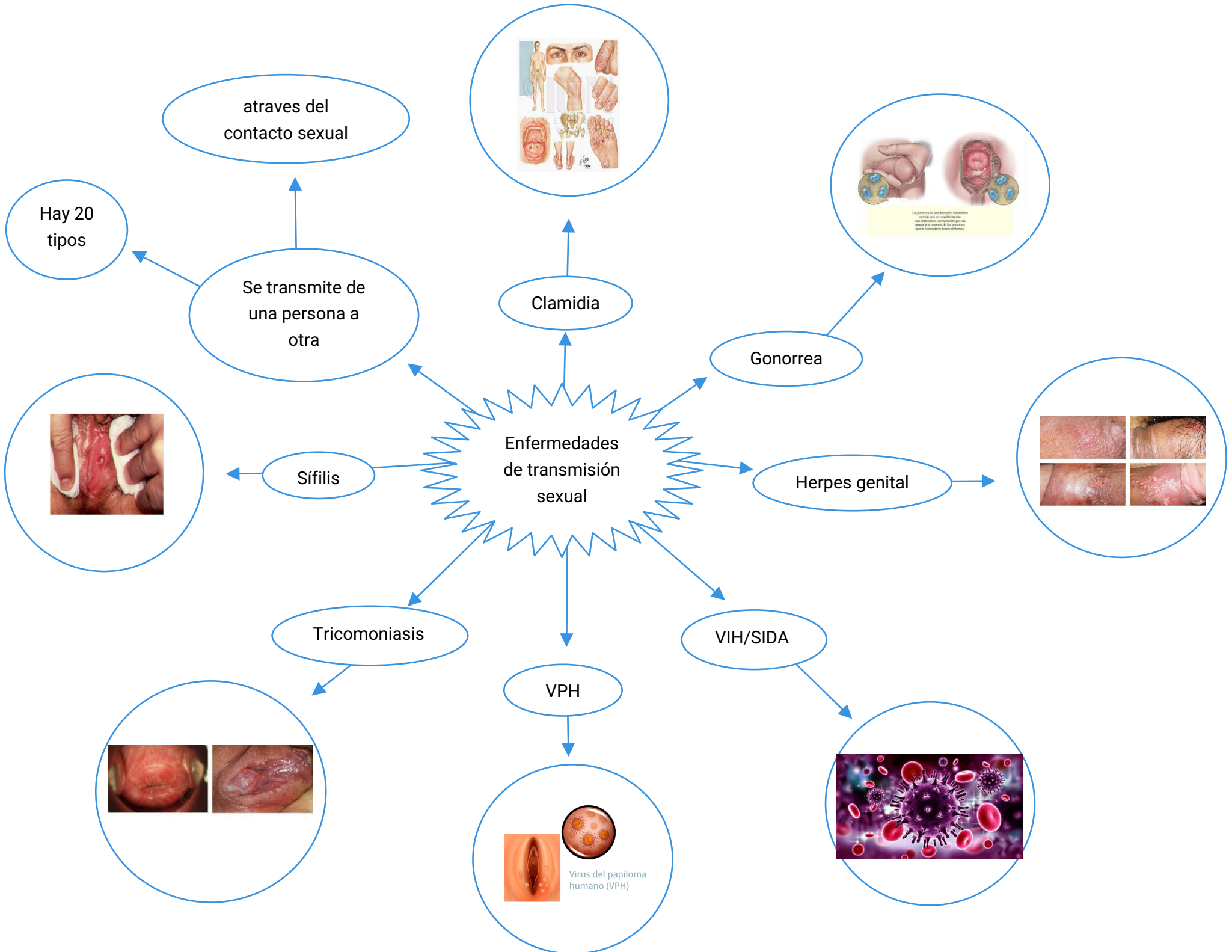

atraves del contacto sexual

Hay 20 tipos

Se transmite de una persona a otra

Clamidia

Gonorrea

Sifilis

Herpes genital

Tricomoniiasis

VIH/SIDA

VPH

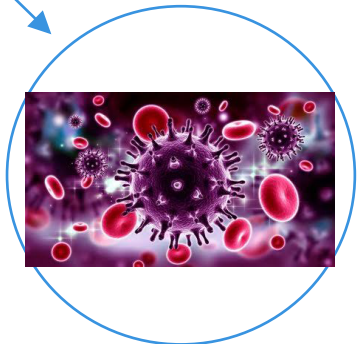
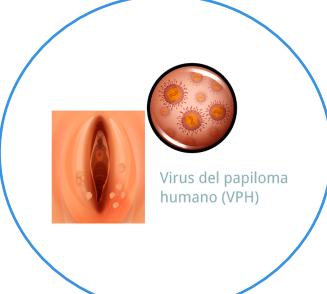
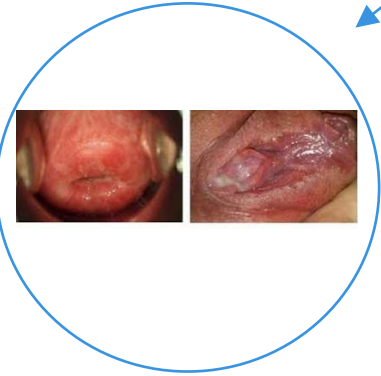
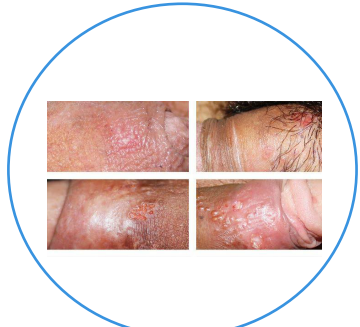
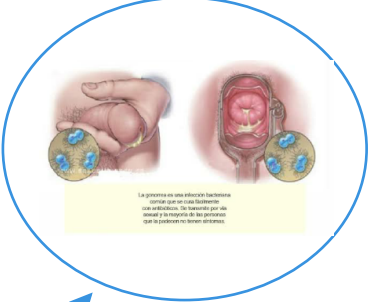
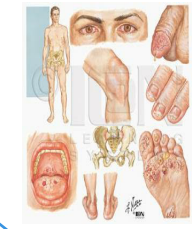

Virus del papiloma humano (VPH)

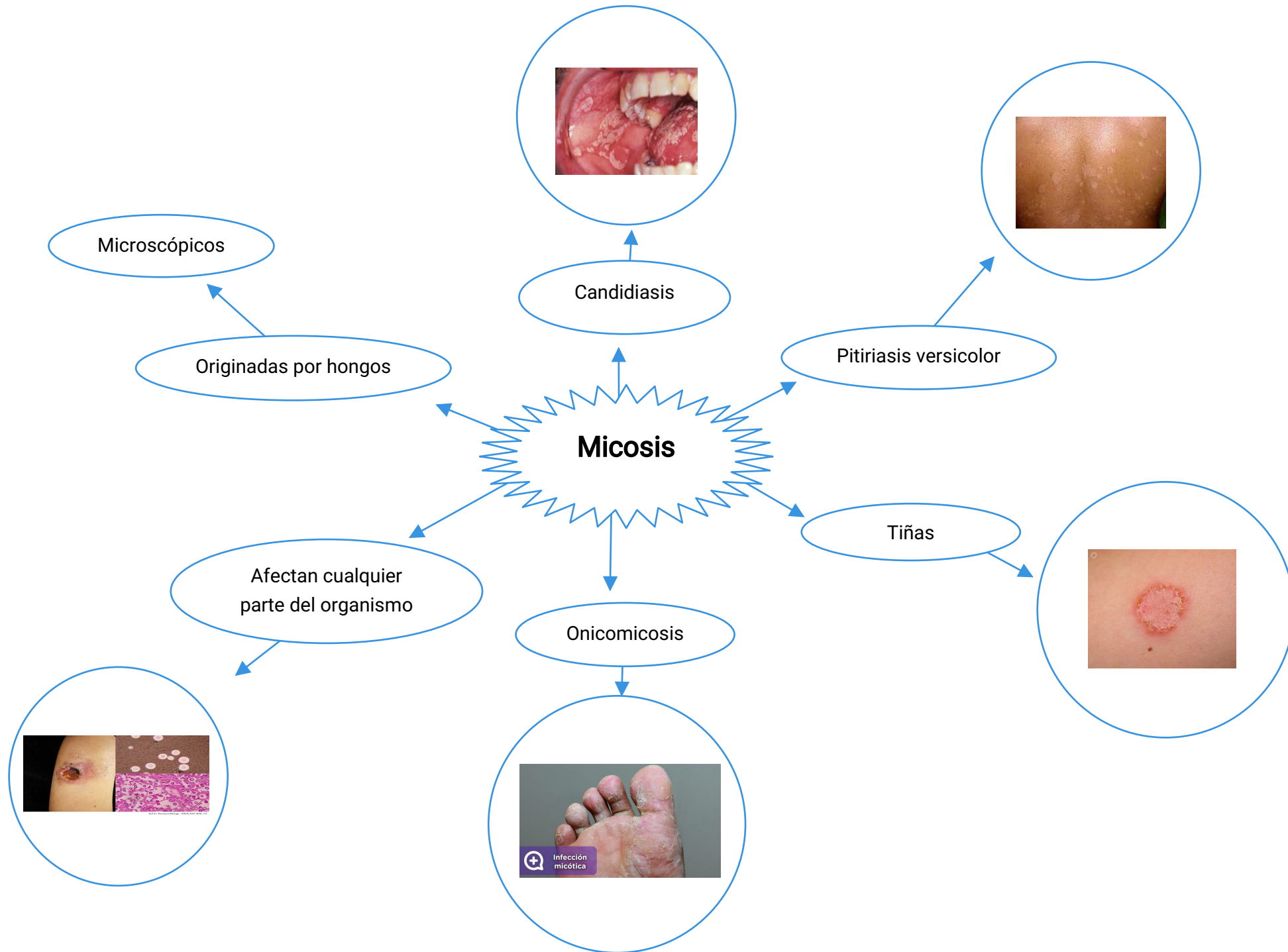

Gordillo López B. Antología de enfermería del adulto 4ta Unidad. (2020) Pags: 114-121.