

PRESENTA EL ALUMNO: *Juana Beatriz Francisco Francisco*

GRUPO, CUATRIMESTRE Y MODALIDAD:

6to CUTRIMESTRE "A" LICENCIATURA EN ENFERMERIA ESCOLARIZADO

DOCENTE: *Beatriz Gordillo López*

MATERIA : *Enfermería del adulto*

Trabajo: *Mapa mental*

FECHA: *20/05/2020*

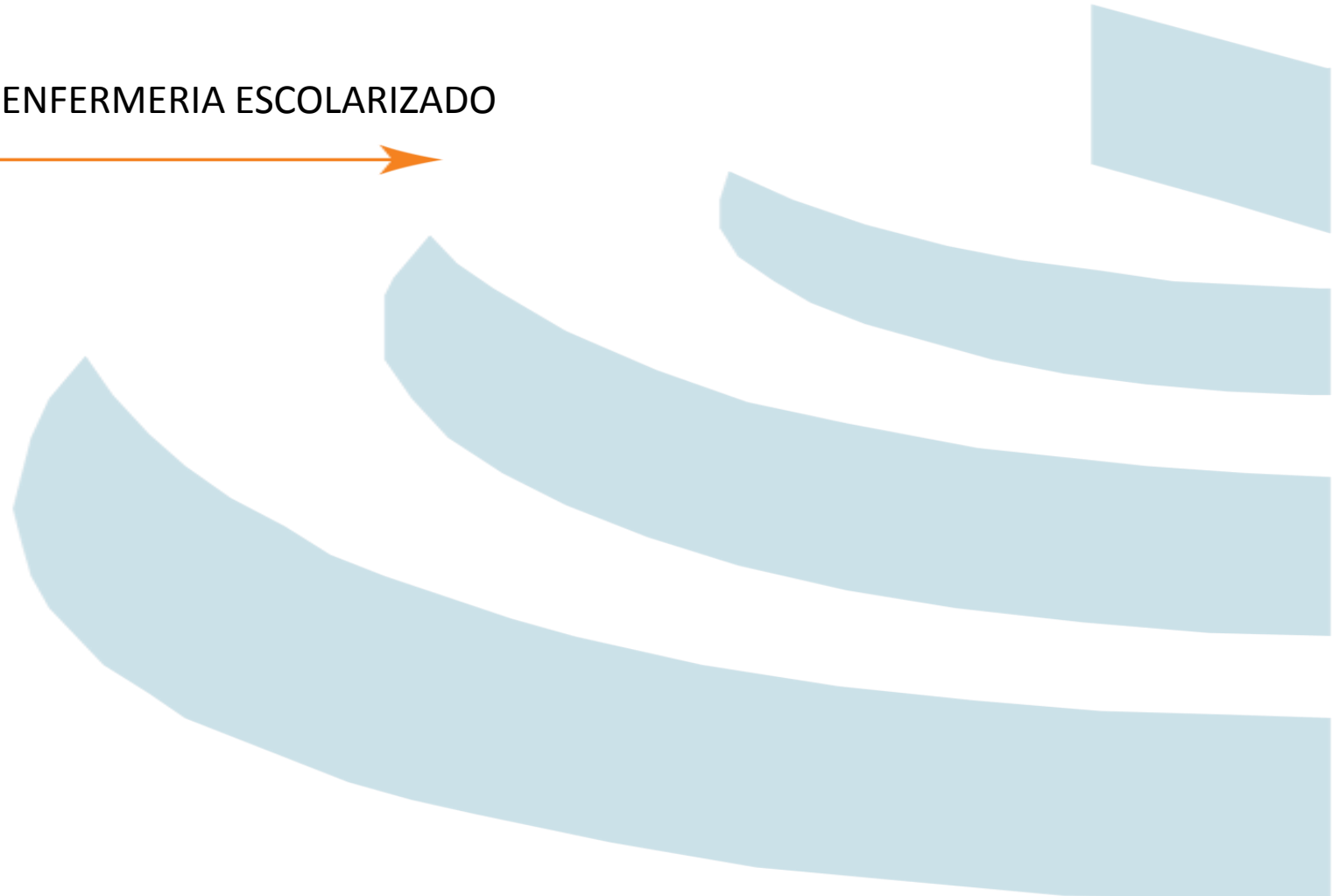

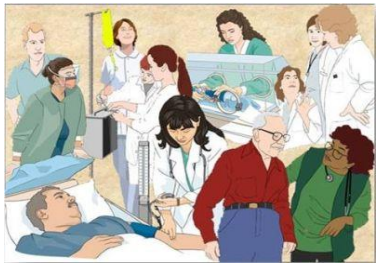

Para documento científico y legal.

Información al equipo

Necesidades del paciente

Identificar

Valorar la evolución de la enfermedad

Ingreso y egreso



Emociones fuertes,

Estado de ánimo, nivel de conciencia.

Cambio de conducta

Importancia de la elaboración del informe

Informe de enfermería

Aspectos

Funcionamiento físico

Signo o síntoma físico



Perdida del equilibrio.

Pérdida de fuerza.

Dificultad auditiva o visual.

Pérdida de peso gradual

Sea grave, un dolor intenso

Un aumento de la temperatura corporal

Incapacidad de orinar tras una cirugía



Fecha y Hora

Componentes

Elaboración

Sexo, edad, procedencia

Contenido y Firma

Aspectos

Nombre y la titulación.



Uso de la tinta

Exactitud

Notas de ingreso

Notas de recibo de turno

Notas de entrega de turno

Notas de egreso

Notas de enfermería del traslado del paciente dentro del hospital



Bibliografía

- Antología: Enfermería del Adulto Licenciatura en Enfermería/ Sexto Cuatrimestre.