



**Nombre de alumno:** Rosio Vázquez  
Morales

**Nombre del profesor:** Mahonrry De Jesús  
Ruiz Guillen

**Nombre del trabajo:** Super Nota Del  
Sistema Genitourinario Femenino y Masculino

**Materia:** Patología Del Adulto

**Grado:** Sexto Cuatrimestre

**Grupo:** "A"

# Sistema Genitourinario Femenino y Masculino

Grupo de órganos y conductos

## Aparato urinario

Cuya función consiste

en filtrar la sangre

para separar los productos de

Desechos metabólicos, la orina

y transportarla hasta el exterior

para ser excretada

**El Sistema urinario se compone de**

### Riñones

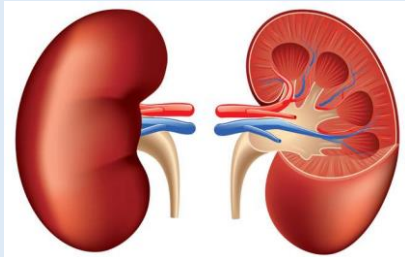

### Uréteres

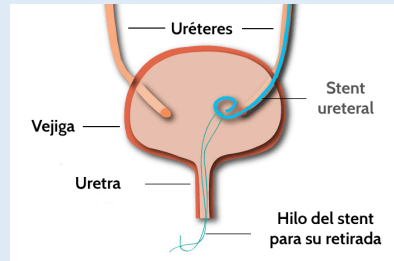

### Vejiga

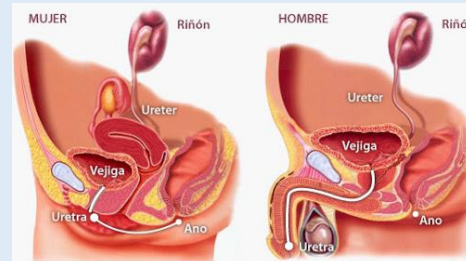

### Uretra

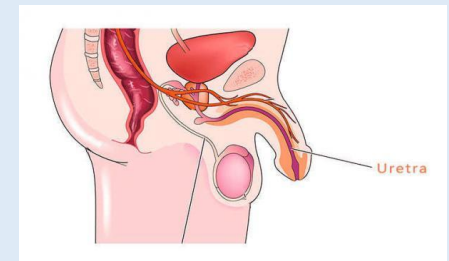

También conocido como aparato genital

## Sistema Genitourinario Femenino

o aparato reproductor está compuesto

por un conjunto de órganos

que formando una estructura tubular

comunica una cavidad

serosa interna con el exterior

### Fisiología

Los genitales femeninos poseen dos funciones principales

**Permite la entrada de los espermatozoides**

**y su posterior anidación, lo que se conoce como embarazo**

**o semen en la vagina haciendo posible la fecundación del óvulo**

Proteger a los órganos genitales internos

patógenos portadores de enfermedades

de posibles infecciones por microorganismos

Puesto que como decíamos el aparato genital femenino

posee un orificio que comunica los órganos internos con el exterior

los agentes infecciosos pueden penetrar

produciendo infecciones ginecológicas

o enfermedades de transmisión sexual (ETS)

Estas enfermedades se suelen transmitir durante el coito

Comparte el canal de la uretra con el aparato urinario

formando parte del aparato genitourinario

Los órganos que forman

### Clasificación

se suelen dividir en

#### Genitales internos

Situados en el interior del cuerpo  
Aquí encontramos

Vagina

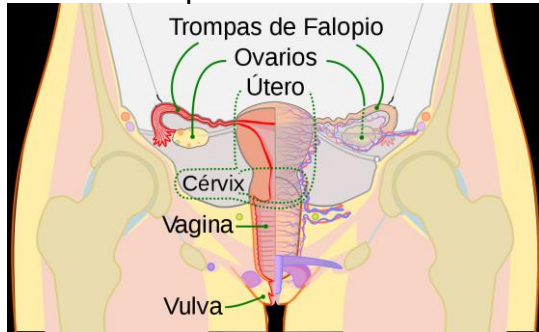

Útero

Cérvix

Ovarios

Trompas de Falopio

el aparato genital femenino

#### Genitales externos

Situados en la zona externa del cuerpo,  
visibles a simple vista

Clítoris  
Mamas

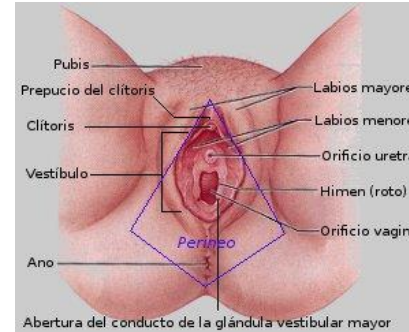

Vulva

Labios menores

Labios mayores

También conocidos  
como aparato genital

### Sistema Genitourinario Masculino

externos e  
internos

o aparato reproductor  
está compuesto

por un conjunto de órganos visibles

y no visibles  
también llamados

#### Los genitales masculinos poseen dos funciones principales

Permite la llegada de los espermatozoides

o semen en la vagina

posibilitando la fecundación del óvulo

Comparte el canal de la uretra

con el aparato urinario

formando parte del aparato genitourinario

Los órganos que forman

### Clasificación

se suelen dividir en

#### Genitales internos

Situados en el interior del cuerpo.  
Aquí encontramos

Testículos

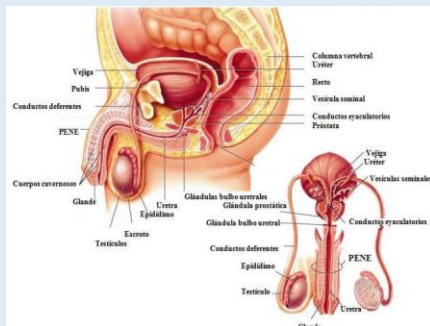

Uretra

Próstata

Vesículas  
seminales

Epidídimos

Conductos  
deferentes

el aparato genital masculino

#### Genitales externos

Situados en la zona externa del cuerpo,  
visibles a simple vista

Pene

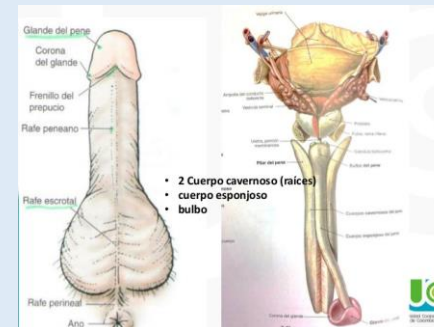

Escroto

(genitourinario, 2020)

## **Bibliografía**

genitourinario, A. (12 de Junio de 2020). *Ecured*. Obtenido de [https://www.ecured.cu/Aparato\\_genitourinario#:~:text=El%20aparato%20genitourinario%20o%20urogenital,genitales%20masculinos%20y%20genitales%20femeninos.](https://www.ecured.cu/Aparato_genitourinario#:~:text=El%20aparato%20genitourinario%20o%20urogenital,genitales%20masculinos%20y%20genitales%20femeninos.)