



Nombre de alumno: Rosio Vázquez
Morales

Nombre del profesor: Mahonrry De Jesús
Ruiz Guillen

Nombre del trabajo: Super Nota Del
Sistema Genitourinario Femenino y Masculino

Materia: Patología Del Adulto

Grado: Sexto Cuatrimestre

Grupo: "A"

Síndrome de Cushing

Antecedentes históricos del síndrome de Cushing

En 1912 Harvey Cushing



describió en su clásica monografía

el caso XLV de una paciente de origen ruso

conocida como "Minnie G."

resumiendo, las características clínicas

de lo que clasificó como un "síndrome pluriglandular"



En condiciones normales

Neuronas de la porción parvocelular de los núcleos

Fisiopatología

Paraventriculares del hipotálamo producen CRH

que actúa sobre los corticotropos de la hipófisis

anterior induciendo la liberación de la ACTH

Causada

Por un adenoma hipofisario

que produce ACTH en exceso

hay hiperplasia de las suprarrenales

y aumento en la producción de cortisol

El cual suprime la liberación de CRH hipotalámica

y la producción de ACTH por células hipofisarias

Síntomas

Obesidad en la parte superior del cuerpo

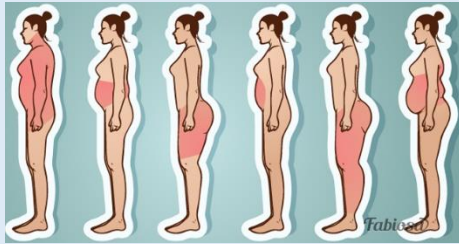

Cara redondeada



Brazos y piernas delgadas



Fatiga severa y debilidad muscular



Presión arterial alta

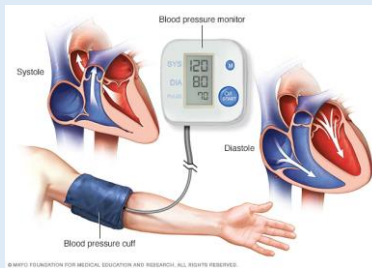

Aumento del azúcar en la sangre



Aparición fácil de hematomas



Tratamiento

El medicamento más nuevo

contra el síndrome de Cushing

es la pasireotida (Signifor)

que actúa disminuyendo

la producción de corticotropina

en un tumor hipofisario



Cuidados de enfermería

Monitorización de líquidos

Fomento del ejercicio

Determinar el nivel de funcionamiento pasado y actual

Proporcionar los cuidados adecuados a la piel en las zonas edematosas

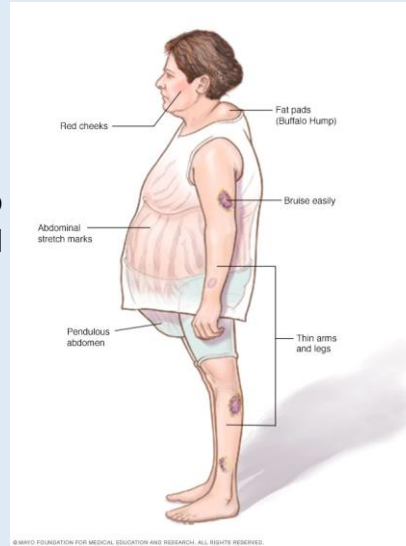

Monitorizar las entradas y salidas

Vigilar la respuesta cardiorrespiratoria a la actividad

Instruir sobre los factores de riesgo y planificar la reducción del riesgo

Observar el color, calor, tumefacción, pulsos, textura y si hay edema y ulceraciones en las extremidades

Bibliografía

<https://medlineplus.gov/spanish/cushingssyndrome.html>

<https://www.mayoclinic.org/es-es/diseases-conditions/cushing-syndrome/diagnosis-treatment/drc20351314#:~:text=El%20medicamento%20m%C3%A1s%20nuevo%20contra,no%20se%20la%20puede%20realizar.>

<https://www.revista-portalesmedicos.com/revista-medica/proceso-de-atencion-de-enfermeria-paciente-con-sindrome-de-cushing/2/>

<https://www.montpellier.com.ar/Uploads/Separatas/2014%20Sdme%20Cushing%200.pdf>

<https://www.medigraphic.com/pdfs/medlab/myl-2009/myl099-10b.pdf>