



UNIVERSIDAD
DEL SURESTE

"Pasión^{por}
educar"

PRESENTA EL ALUMNO:

Carla Yazmin Hernández Espinoza

GRUPO, CUATRIMESTRE Y MODALIDAD:

6to. CUATRIMESTRE "A" LA LICENCIATURA EN ENFERMERIA ESCOLARIZADO

DOCENTE:

Mahonrry De Jesús Ruiz Guillen

MATERIA:

Patología del adulto

TRABAJO:

Súper nota

FECHA DE ENTREGA:

15 de mayo de 2020

INSUFICIENCIA VENOSA

el retorno venoso se encuentra dificultado, de manera que las venas no envían la sangre de forma eficiente desde las extremidades inferiores al corazón.



ACCIDENTE CEREbroVASCULAR

Afección grave que ocurre cuando se detiene el flujo de la sangre en el cerebro

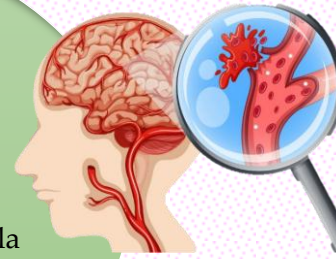

ARTERIOESCLEROSIS

Enfermedad en la que se acumula placa dentro de las arterias

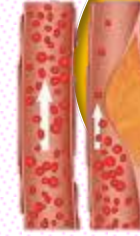

ENFERMEDAD DE RAYNAUD

Trastorno que hace que los vasos sanguíneos se estrechen cuando tiene frío o cuando se siente estresado



VASCULITIS

Inflamación de los vasos sanguíneos

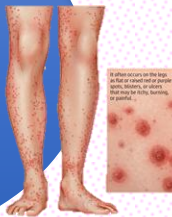

PRINCIPALES

DISFUNCIONES VASCULARES

ANEURISMA

Ensanchamiento o abultamiento en la pared de una arteria



CUAGULO SANGUINEO

Proceso por el cual la sangre pierde su liquidez convirtiéndose en un gel para formar un coagulo



ENFERMEDAD CORONARIA

Lesión en los principales vasos sanguíneos del corazón



HIPERTENSION ARTERIAL

Afección en la que la presión de la sangre hacia las paredes de las arterias es demasiado alta

INSUFICIENCIA CARDIACA

Afección crónica que provoca que el corazón no bombee sangre con la eficacia necesaria

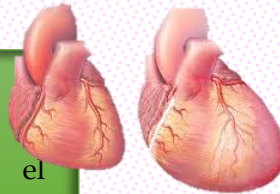

CORAZON NORMAL CARDIOPATIA CONGENITA



CARDIOPATIA CONGENITA

Anormalidad del corazón que se desarrolla antes del nacimiento

INFARTO DEL MIOCARDIO

Se interrumpe el paso de la sangre a una zona del corazón



PRINCIPALES

DISFUNCIONES CARDIACAS



ARRITIAS

Perdida del ritmo cardiaco



ANGINA DE PECHO

Es un proceso lento por el cual se acumulan tantos lípidos y provoca un estrechamiento