

**PRESENTA EL ALUMNO:**

Liliana Lòpez Lòpez

**GRUPO, CUATRIMESTRE Y MODALIDAD:**

6to CUTRIMESTRE "A" LICENCIATURA EN  
ENFERMERIA ESCOLARIZADO

**DOCENTE:** MAHONRRY DE JESUS RUIZ  
GUILLEN.

**MATERIA :** Patologia del adulto.

**TRABAJO:** super nota.

**FECHA:** 15/05/2020

# Principales disfunciones cardíacas y vasculares.

## ¿QUÉ ES?

Son un conjunto de trastornos del corazón y de los vasos sanguíneos.

## CARDIACA:

Ocurre cuando el miocardio se vuelve rígido o débil, no puede bombear suficiente sangre oxigenada, lo cual causa síntomas en todo el cuerpo.

La enfermedad puede afectar solo el lado derecho o el lado izquierdo del corazón.

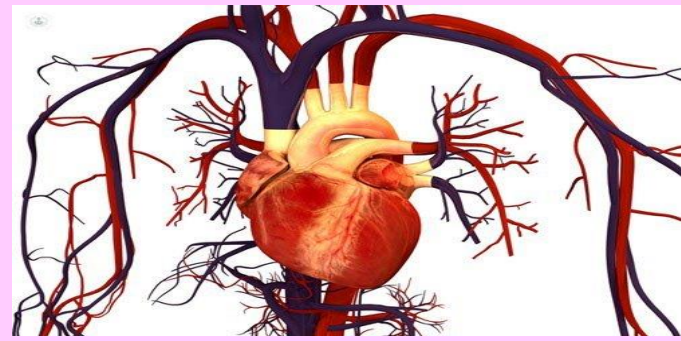

## SE CLASIFICAN EN:

- ❖ hipertensión arterial.
- ❖ cardiopatía coronaria.
- ❖ enfermedad cerebrovascular.
- ❖ enfermedad vascular periférica.
- ❖ insuficiencia cardíaca.
- ❖ cardiopatía reumática.
- ❖ cardiopatía congénita.
- ❖ miocardiopatías.

- ✚ Las enfermedades cardiovasculares son la principal causa de defunción en todo el mundo.

Estos problemas a menudo se deben a la aterosclerosis, esta afección ocurre cuando la grasa y el colesterol se acumulan en las paredes del vaso sanguíneo.

- ✚ Esta acumulación se llama placa.
- ✚ Con el tiempo, la placa puede estrechar los vasos sanguíneos y causar problemas en todo el cuerpo.
- ✚ Si una arteria resulta obstruida, esto puede llevar a que se presente un ataque cardíaco o un accidente cerebrovascular.

