



**UNIVERSIDAD  
DEL SURESTE**

**"Pasión por  
educar"**

**PRESENTA EL ALUMNO:**

**ERIKA JOANNA NARVAEZ PEREZ**

**GRUPO, CUATRIMESTRE Y MODALIDAD:**

**6To CUTRIMESTRE "A" LICENCIATURA EN  
ENFERMERIA ESCOLARIZADO**

**DOCENTE: MAHONRRY**

**MATERIA : PATOLOGIA DEL ADULTO**

**FECHA: 14 DE JUNIO DEL 2020**

# SISTEMA GENITOURINARIO

**SON LOS ÓRGANOS DEL SISTEMA REPRODUCTIVO Y EL SISTEMA URINARIO**

**CON LA MENOPAUSIA YAA NO SE PRODUCEN MAS OVULOS**

**SU SIMILITUD IMPORTANTE SON LAS URETRAS Y URETERES**

**EL HOMBRE NUNCA DEJA DE PRODUCIR ESPERMAS**

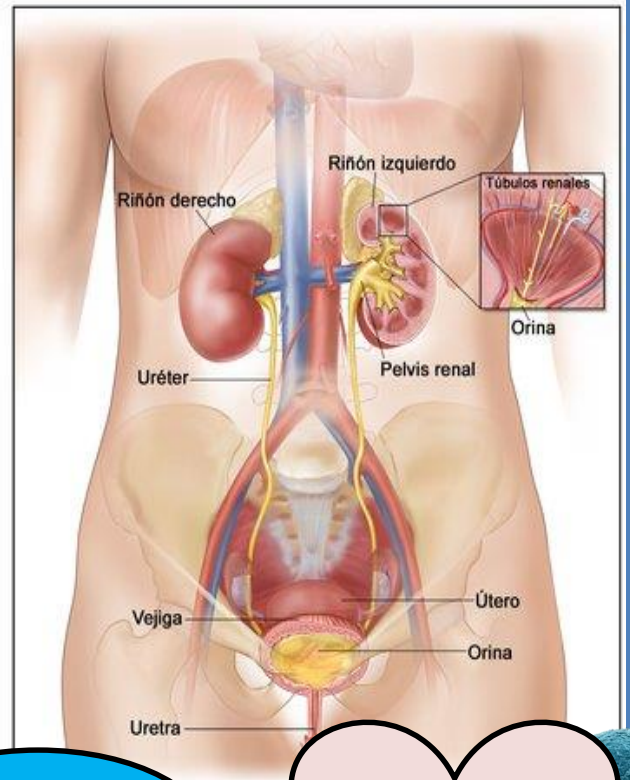
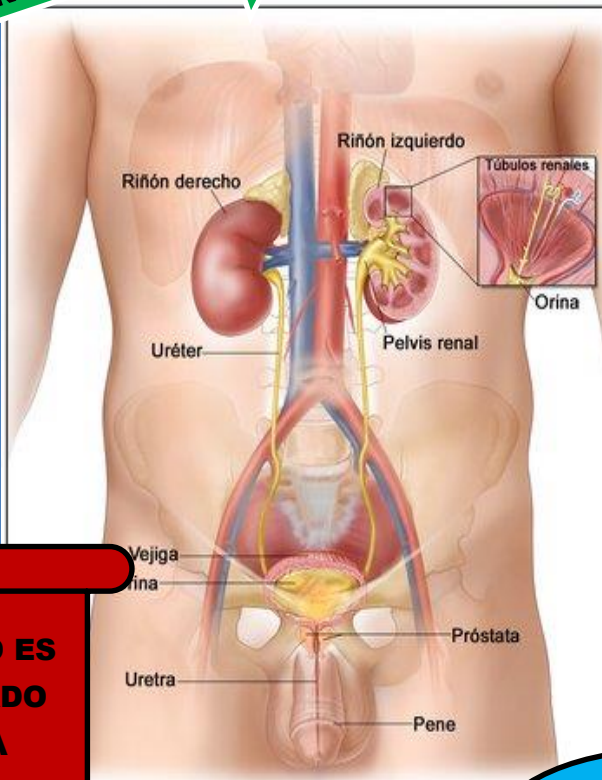

**EL OVULO ES EXPULSADO POR LA VAGINA**

**EYACULACIÓN**

**MESTRUCIÓN**

**VEJIGA**

**PENE**

**PROSTATA**

**ÚTERO**

**LOS ESPERMAS SON EXPULSADOS POR LA URETRA**

**VAGINA**

**URETRA**