



**Nombre de alumno: Rosio Vázquez
Morales**

**Nombre del profesor: Mahonrry De Jesús
Ruiz Gillen**

Nombre del trabajo: Super Nota

Materia: Patología Del Adulto

PASIÓN POR EDUCAR

Grado: Sexto Cuatrimestre

Grupo: "A"

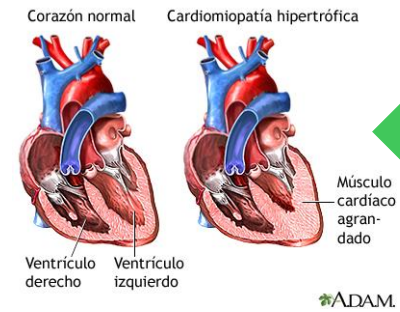
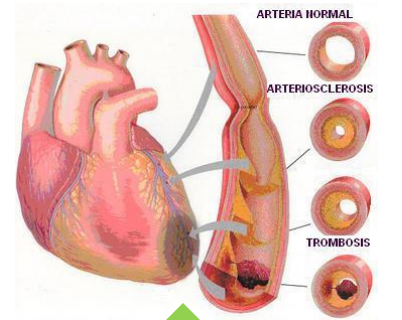
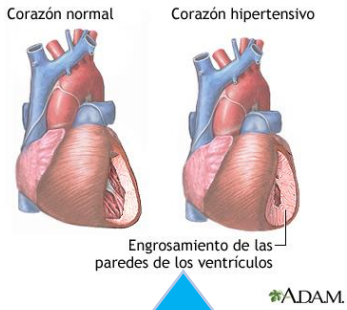
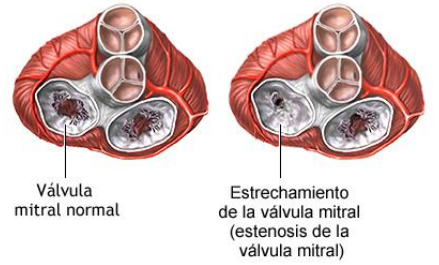
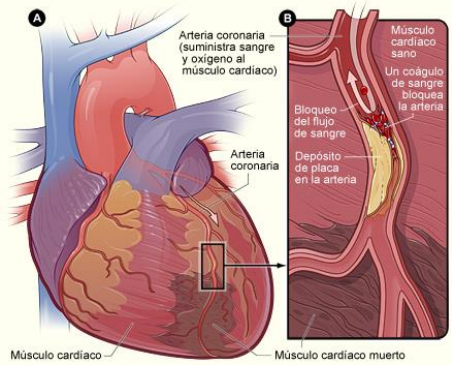
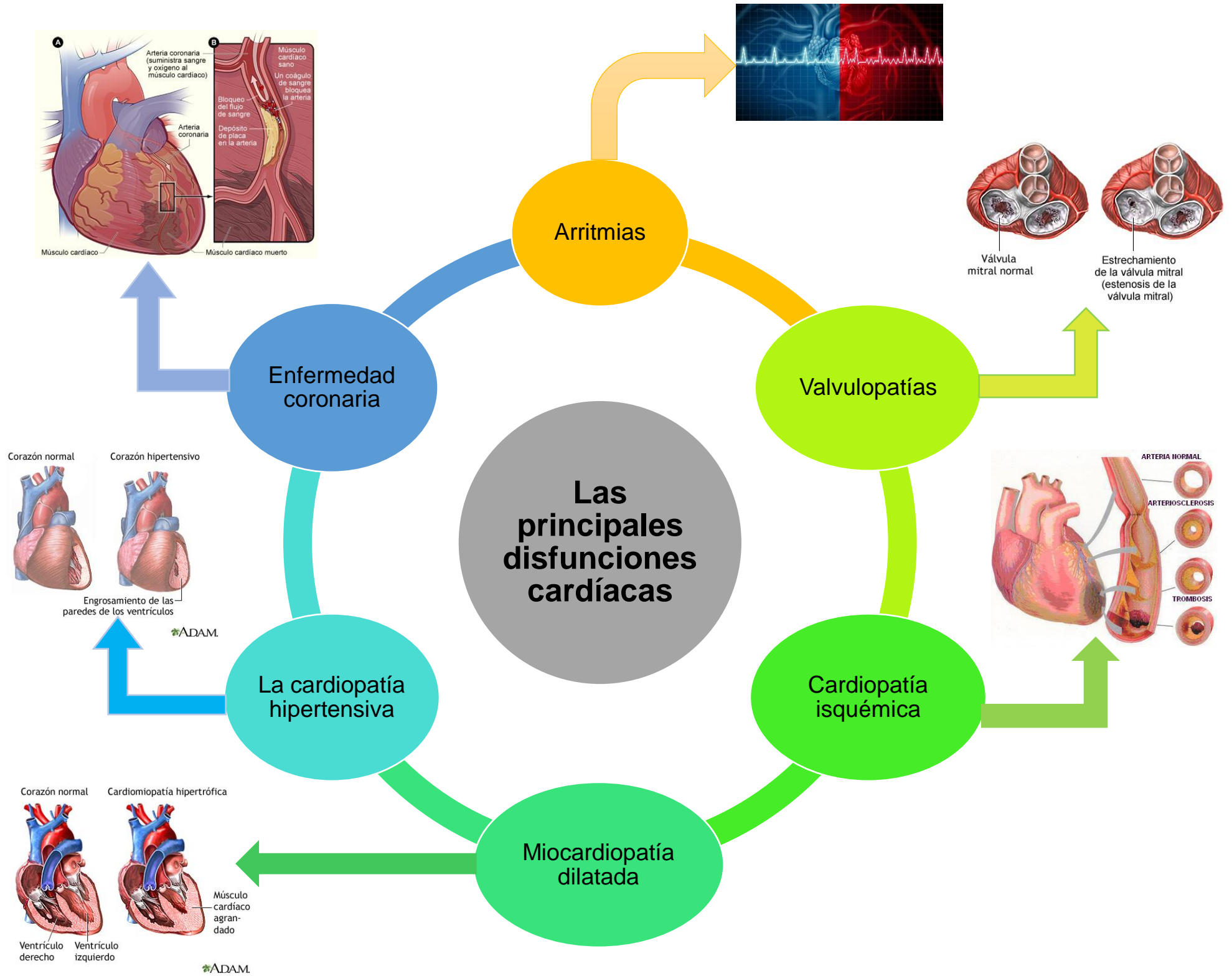

Las principales disfunciones vasculares

Obstrucciones arteriales

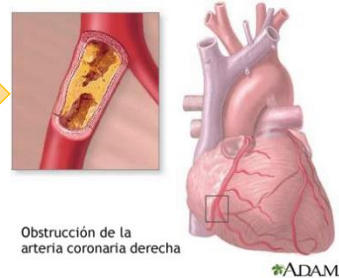

Aneurisma aortica

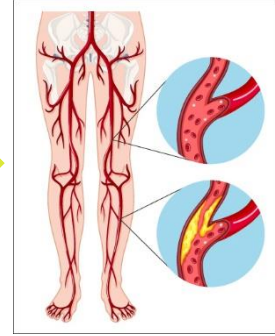

Enfermedad de Buerger

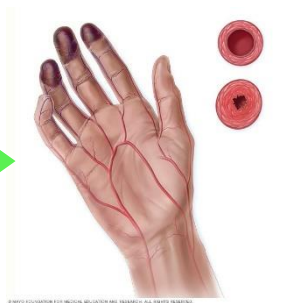

Fenómeno de Raynaud



Coágulos sanguíneos venosos



Embolia pulmonar

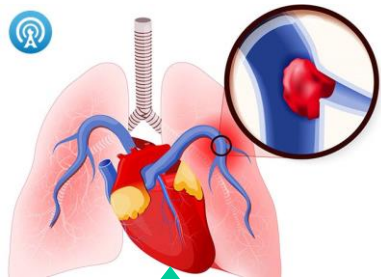

Flebitis



Várices



(Guillen, 2020)

Bibliografía

Guillen, M. D. (2020). Patología Del Adulto. En 6. Cuatrimestre, *Licenciatura en enfermería* (pág. 7 y 8). Comitán De Domínguez: Mayo-Agosto.