

PRESENTA EL ALUMNO: DIANA GUADALUPE  
GARCIA ESPINO

MATERIA: PATOLOGIA DEL ADULTO

---

DOCENTE: MAHONRRY DE JESUS RUIZ

GRUPO, CUATRIMESTRE Y MODALIDAD:  
6to CUATRIMESTRE "A" LICENCIATURA EN  
ENFERMERIA ESCOLARIZADO

TEMA: SUPER NOTA

Comitan, chiapas a 15 de mayo del 2020

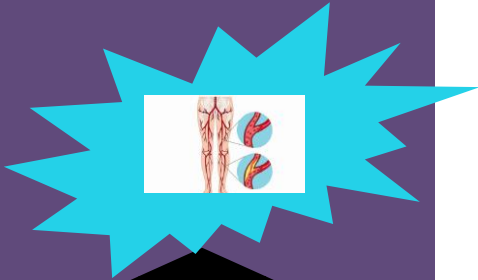
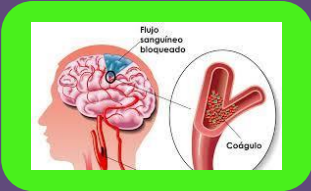
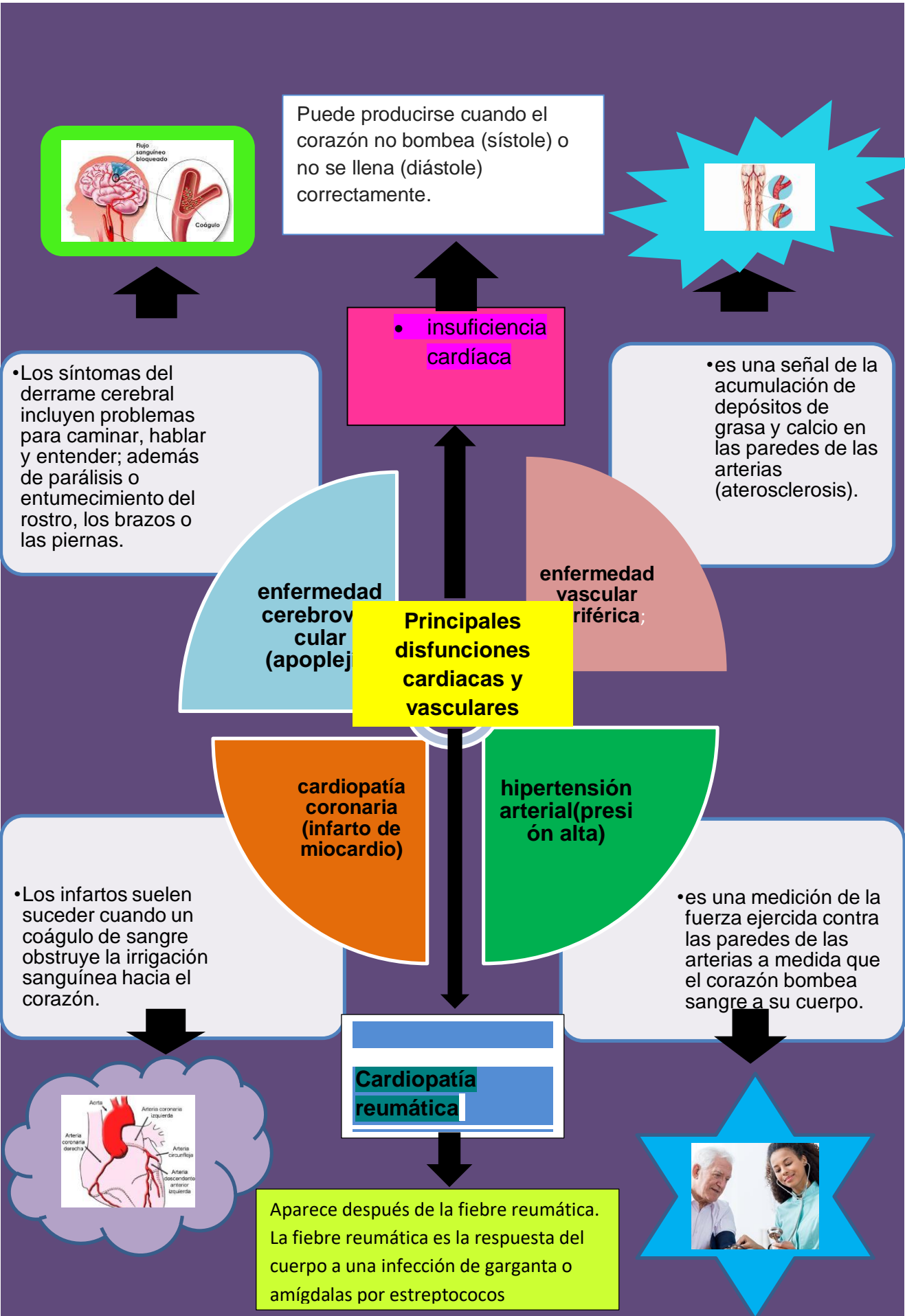

• Los síntomas del derrame cerebral incluyen problemas para caminar, hablar y entender; además de parálisis o entumecimiento del rostro, los brazos o las piernas.

• **insuficiencia cardíaca**

• es una señal de la acumulación de depósitos de grasa y calcio en las paredes de las arterias (aterosclerosis).

**enfermedad cerebrovascular (apoplejía)**

**Principales disfunciones cardíacas y vasculares**

**enfermedad vascular periférica;**

• Los infartos suelen suceder cuando un coágulo de sangre obstruye la irrigación sanguínea hacia el corazón.

**hipertensión arterial (presión alta)**

• es una medición de la fuerza ejercida contra las paredes de las arterias a medida que el corazón bombea sangre a su cuerpo.

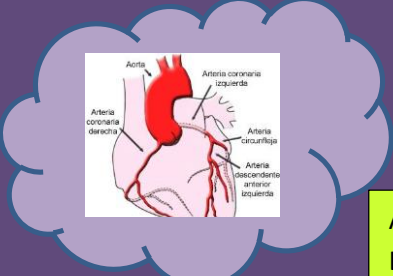

**Cardiopatía reumática**

• Aparece después de la fiebre reumática. La fiebre reumática es la respuesta del cuerpo a una infección de garganta o amígdalas por estreptococos

