

PRESENTA EL ALUMNO: DIANA GUADALUPE
GARCIA ESPINO

MATERIA: PATOLOGIA DEL ADULTO

DOCENTE: MAHONRRY DE JESUS

TEMA: SUPER NOTA



GRUPO, CUATRIMESTRE Y MODALIDAD:

6to CUTRIMESTRE "A" LICENCIATURA EN
ENFERMERIA ESCOLARIZADO

Comitan, chiapas a 14 de junio del 2020

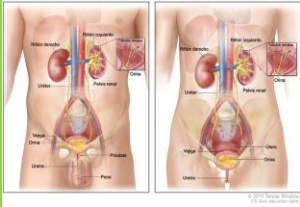

QUE ES EL EL SISTEMA GENITOURINARIO

está formado por el sistema urinario, que es común en los dos sexos, más el aparato genital de cada uno de ellos, genitales masculinos y genitales femeninos.

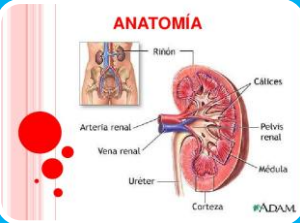

COMPOSICION

riñones, uretes, vejiga y uretra.

responsable de eliminar los desechos del cuerpo a través de la orina

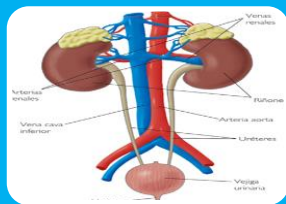

es un conducto exclusivamente urinario, siendo independiente de los conductos genitales



SISTEMA GENITOURINARIO MASCULINO

la uretra masculina es mas larga y es, al mismo tiempo, una via urinaria y una via genital

FUNCION

extraer de la sangre productos de desechos del metabolismo celular y eliminandolos hacia el exterior del cuerpo