

PRESENTA EL ALUMNO:

Liliana Lòpez Lòpez

GRUPO, CUATRIMESTRE Y MODALIDAD:

6to CUTRIMESTRE "A" LICENCIATURA EN ENFERMERIA ESCOLARIZADO

DOCENTE: MAHONRRY DE JESUS RUIZ GUILLEN

MATERIA :

PATOLOGIA DEL ADULTO.

TRABAJO: Mapa conceptual.

FECHA: 02/08/2020

EVC

Es una alteración neurológica, se caracteriza por su aparición brusca.

con síntomas de 24 horas o más, causando secuelas y muerte.

Manejo de enfermería

El personal de Enfermería en su desempeño, necesita de estos protocolos para brindar atención continua desde la atención primaria hasta la recuperación del paciente.

Objetivo

Diseñar un protocolo de actuación de enfermería para pacientes con enfermedad cerebrovascular y con su aplicación, satisfacer la unificación de criterios para la excelencia en la prestación de esos servicios.

Clasificación

Trombotico:

El flujo de sangre de una arteria cerebral se bloquea debido a un coágulo que se forma dentro de la arteria.

Embolico

El coágulo se origina en alguna parte alejada del cerebro, por ejemplo en el corazón, una porción del coágulo, se desprende y es arrastrado por la corriente sanguínea al cerebro, el coágulo llega a un punto que es lo suficientemente estrecho como para no poder continuar y tapa el vaso sanguíneo, cortando el abastecimiento de sangre, este bloque súbito se llama embolia.

Hemorrágico

Derrame cerebral es causado por la ruptura y sangrado de un vaso sanguíneo en el cerebro.

Un Evento Vascular Cerebral, puede ocurrir cuando una arteria se obstruye produciendo interrupción o pérdida repentina del flujo sanguíneo cerebral o bien, ser el resultado de la ruptura de un vaso, dando lugar a un derrame.

Sintomas

- Dificultad para hablar y entender lo que otros están diciendo.
- Parálisis o entumecimiento de la cara, el brazo o la pierna.
- Problemas para ver en uno o ambos ojos.
- Dolor de cabeza.
- Problemas para caminar.

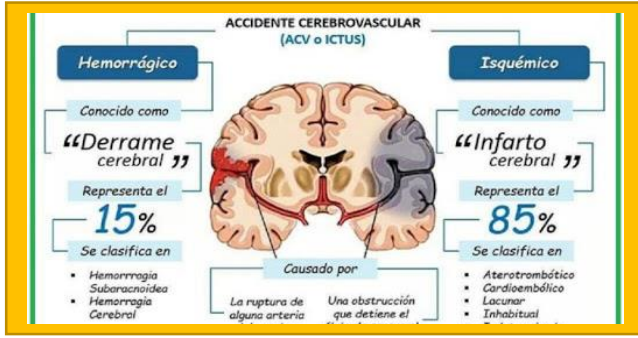

Manejo medico

- Exploración física
- Análisis de sangre.
- Exploración por tomografía computarizada.
- Imágenes por resonancia magnética.
- Ecografía de la carótida
- Angiografía cerebral.
- Ecocardiografía

Medicamentos de emergencia por vía intravenosa.

Procedimientos endovasculares de emergencia.

Medicamentos administrados directamente en el cerebro.