

"PATOLOGIA DEL ADULTO"

PRESENTA EL ALUMNO:

(Diego A Guillén)

GRUPO, SEMESTRE y MODALIDAD:

**(6to Cuatrimestre "A" Lic. Enfermería
Escolarizado)**

Comitán de Domínguez, Chiapas.

PRINCIPALES DISFUNCIONES CARDIACAS Y VASCULARES

LO QUE HE APRENDIDO DE ESTE TEMA ES QUE LAS ENFERMEDADES CARDIACAS SE REFIERE A QUE EL PROBLEMA O LA PATOLOGIA ESTA RELACIONADA CON EL CORAZON.

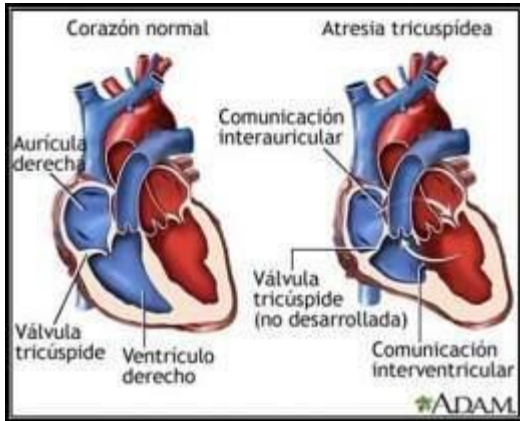

EN LA CUAL LAS PATOLOGIAS PUEDEN DARSE A NIVELES CORONARIOS, EN ALGUNA DE LS ARTERIAS, VENAS O SIMPLEMENTE EN EL FUNCIONAMIENTO DE LAS CORRIENTES QUE EL CORAZON EJERCE.

EL SISTEMA CARDIACO COMPRENDE DE DOS ORGANOS EL CORAZON Y EL PULMON

ESTOS ORGANOS TRABAJAN CONTINUAMENTE

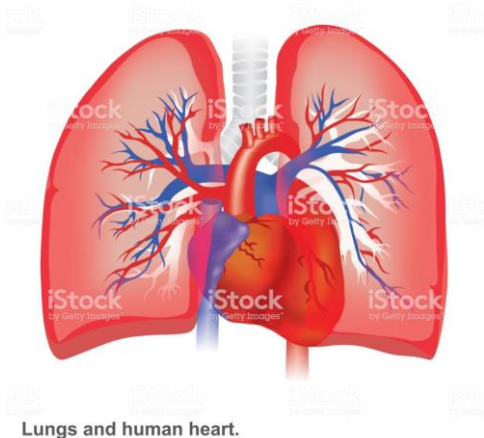

EN LAS PATOLOGIAS DENTRO DE ESTE TEMA ESTA LO QUE ES ATEROESCLEROSIS QUE ES UN ADELGAZAMIENTO Y ENDURECIMIENTO DE LAS ARTERIAS, LAS ENFERMEDADES CARDIACS CORONARIAS ESTAS ATACAN LAS ARTERIAS CORONARIAS.

LA ANGINA DE PECHO QUE ESTO ES UN DOLOR O MOLESTIA EN EL PECHO QUE OCURRE CUANDO ALGUNA PARTE DEL CORAZON NO RECIBE SUFICIENTE SANGRE.



LOS DERRAMES CEREBRALES ESTO SE DA A LA FALTA DE FLUJO DE SANGRE EN EL CEREBRO OCASIONADA POR UN COAGULO DE SANGRE O UNA HEMORRAGIA EN EL CEREBRO DEBIDO A LA RUPTURA DE LOS VASOS SANGUINEOS QUE ESTO HACE QUE OCASIONE EL DERRAME.

