



Nombre de alumnos: Luis Rodolfo Miguel Galvez

Nombre del profesor: Mahonrry De Jesús

Nombre del trabajo: super nota

Materia: patología del adulto

Grado: 6

Grupo: A

El aparato genitourinario o urogenital está formado por el sistema urinario, que es común en los dos sexos, más el aparato genital de cada uno de ellos, genitales masculinos y genitales femeninos

Un sistema de conductos que incluyen el epidídimo y los conductos deferentes almacenan los espermatozoides y los conducen al exterior a través del pene.

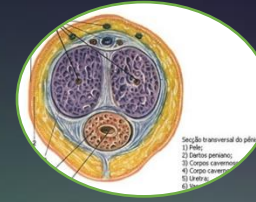
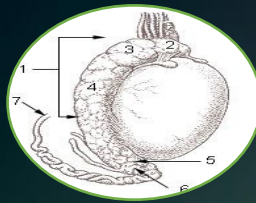
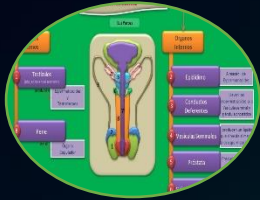

es el encargado de garantizar la reproducción en el varón. Está formado por órganos internos y externos. Los principales órganos externos son los testículos, el epidídimo y el pene.

El aparato urinario comprende una serie de órganos, tubos, músculos y nervios que trabajan en conjunto para producir, almacenar y transportar orina

Sistema Genitourinario Masculino

se muestran los riñones, los uréteres, la vejiga y la uretra.



El semen está compuesto por los espermatozoides producidos por los testículos y diversas secreciones de las glándulas

La orina se elabora en los túbulos renales y se almacena en la pelvis renal de cada riñón

Los testículos producen espermatozoides y liberan a la sangre hormonas sexuales masculinas (testosterona)

También conocido como aparato genital o aparato reproductor está compuesto por un conjunto de órganos que formando una estructura tubular, comunica una cavidad serosa interna con el exterior.

Permite la entrada de los espermatozoides o semen en la vagina haciendo posible la fecundación del óvulo y su posterior anidación, lo que se conoce como embarazo.

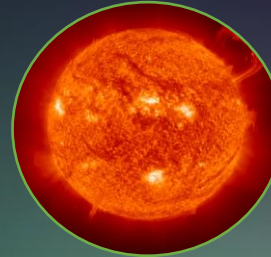
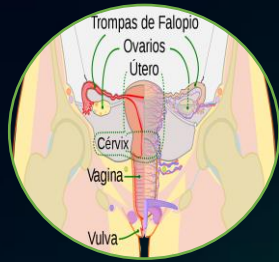

Proteger a los órganos genitales internos de posibles infecciones por microorganismos patógenos portadores de enfermedades.

Aparato genitourinario femenino

Puesto que como decíamos el aparato genital femenino posee un orificio que comunica los órganos internos con el exterior, los agentes infecciosos pueden penetrar produciendo infecciones ginecológicas o enfermedades de transmisión sexual (ETS)

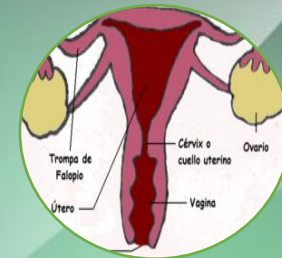

los órganos que forman el aparato genital femenino se suelen dividir en:
Genitales internos: Situados en el interior del cuerpo. Aquí encontramos:
Vagina Útero Cérvix v Trompas de Falopio Ovarios

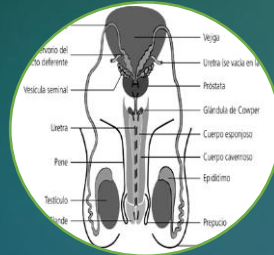

Genitales externos:

Situados en la zona externa del cuerpo, visibles a simple vista. Vulva Labios mayores Labios menores Clítoris Mamas