

PRESENTA EL ALUMNO: Marlinda Mayrandi Alfaro Mazariegos

GRUPO, CUATRIMESTRE Y MODALIDAD:

6to. CUATRIMESTRE "A" LICENCIATURA EN ENFERMERIA ESCOLARIZADO



DOCENTE: Mahonrry de Jesús Ruiz Guillén

MATERIA: Patología del adulto

TRABAJO: Supernotas

FECHA: 15 de mayo del 2020

Derrama cerebral
 La falta de flujo de sangre al cerebro ocasionada por un coagulo de sangre o una hemorragia en el cerebro debido a la rotura de los vasos sanguíneos es lo que ocasiona

Insuficiencia cardiaca
 Significa que el corazón no es capaz de bombear sangre al organismo

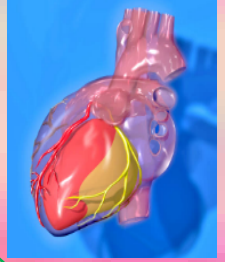
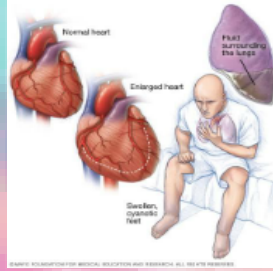
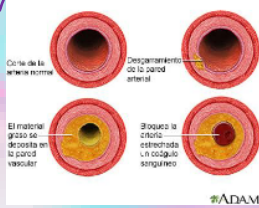

Disfunciones Cardiacas y vasculares

Aterosclerosis
 Es un tipo de adelgazamiento y endurecimiento de las arterias. Las arterias se estrechan más debido a la acumulación de placa (Grasa)

Enfermedad cardiaca coronaria
 Es la forma más común de enfermedad cardiaca, afecta los vasos sanguíneos ocasiona angina de pecho u ataque a cardiacos

Hipertensión arteria
 Es una enfermedad crónica que se caracteriza por el aumento de presión con la que el corazón bombea sangre a las arterias

Trombosis venosas y embolias pulmonares
 Coágulos de sangre (trombos) en las venas de las piernas que pueden desprenderse (émbolos) y alojarse en los vasos del corazón y los pulmones

