

PRESENTA EL ALUMNO: Rosio Vázquez Morales

GRUPO, CUATRIMESTRE Y MODALIDAD:

6to CUTRIMESTRE "A" LICENCIATURA EN
ENFERMERIA ESCOLARIZADO



DOCENTE: E.E.C.C. Marcos Jhodany Arguello
Gálvez

MATERIA: Práctica Clínica De Enfermería I

TRABAJO: Mapa Conceptual

FECHA: Jueves 21 de Mayo del 2020

PREVENCIÓN DE CAÍDAS

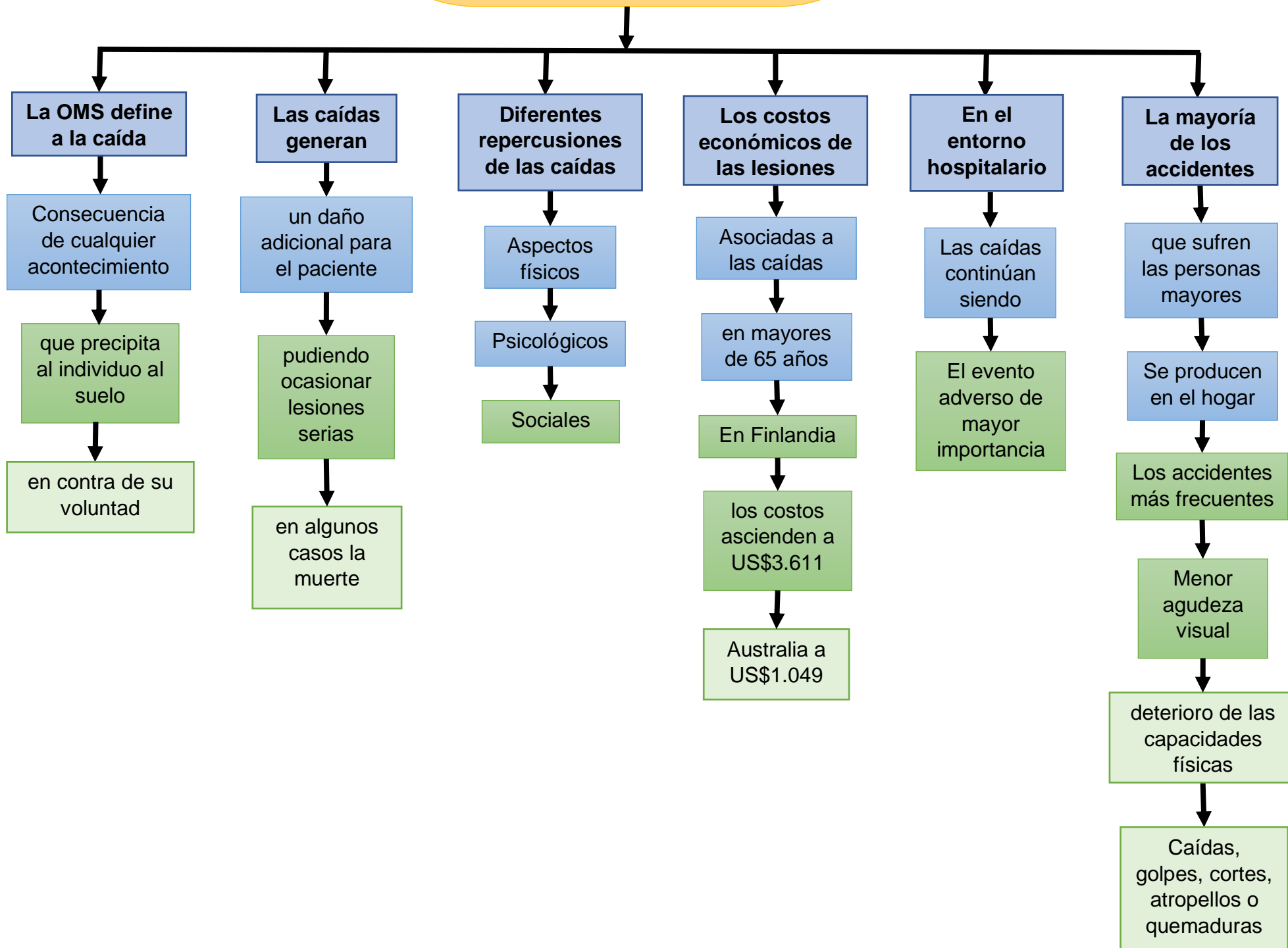

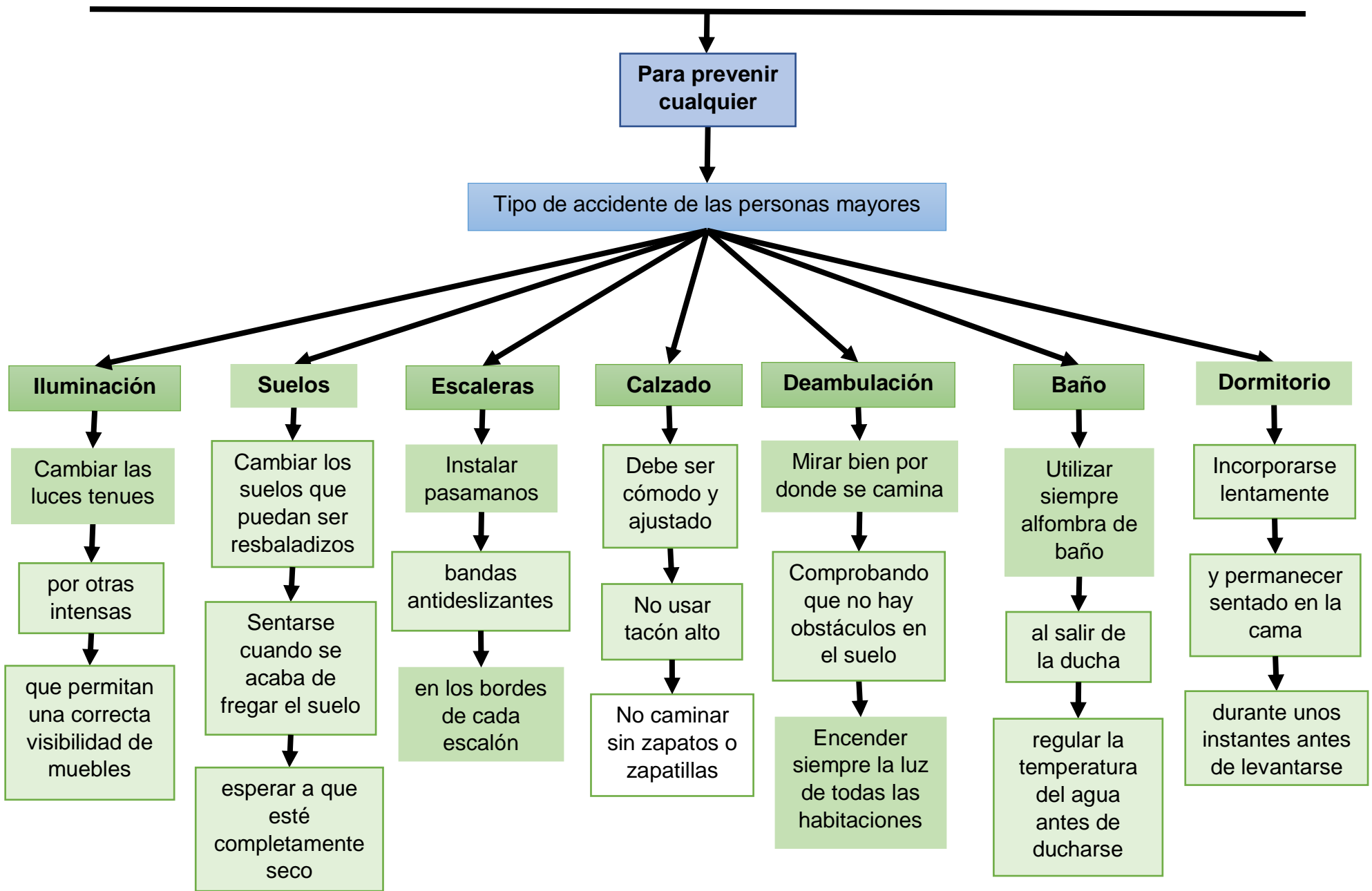

Para prevenir cualquier

Cocina

No utilizar cuchillos muy afilados

Colocar los mangos de las ollas

Manejar cuidadosamente los productos de limpieza

Utilizar manoplas

cuando se manipule el horno en caliente

Calefactores

Evitar los braseros de carbón

Las estufas de gas deben mantenerse

cuando se apaguen hay que asegurarse

Alejadas del lugar donde se sientan las personas

de que se cierra también la bombona de gas

Aparatos eléctricos

No deben utilizarse en el baño

No deben conectarse a un mismo enchufe

diferentes electrodomésticos

Fumar

Lo mejor es dejar de fumar

no hay que dejar que el cigarrillo

se consuma en la mano

Medicamentos

Deben conservarse en su envase original

Hay que respetar las pautas de administración

Si tiene dificultades para recordarla

conviene hacer una lista

y colocarla en un lugar visible

Alimentos

Respetar la fecha de caducidad

Cocinar la cantidad de alimentos que se va a consumir

Ante la menor duda sobre el estado de un alimento

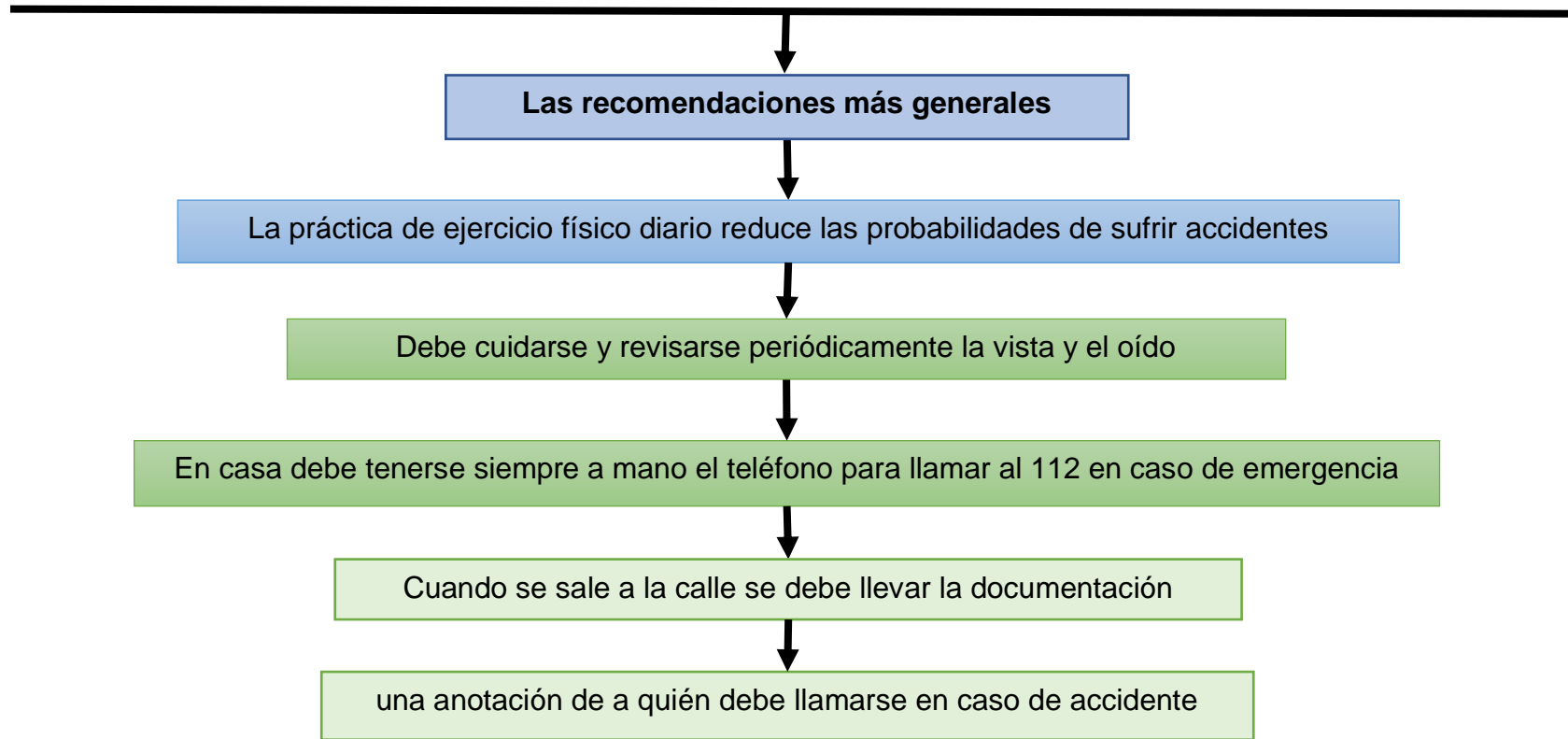

(Gálvez, 2020)

Bibliografía

Gálvez, E. M. (2020). Práctica clínica de enfermería I. En L. e. Enfermería, *Sexto cuatrimestre* (págs. 31-35). Mayo – Agosto: Comitán De Domínguez.