



**Nombre de alumnos: Luis Rodolfo
Miguel Galvez**

**Nombre del profesor: Marcos
jhodany**

**Nombre del trabajo: Cuadro
sinóptico**

Materia: practica clínica

Grado: 6

Grupo: A

INDICACIONES PARA EL USO DE CATÉTER VENOSO CENTRAL.

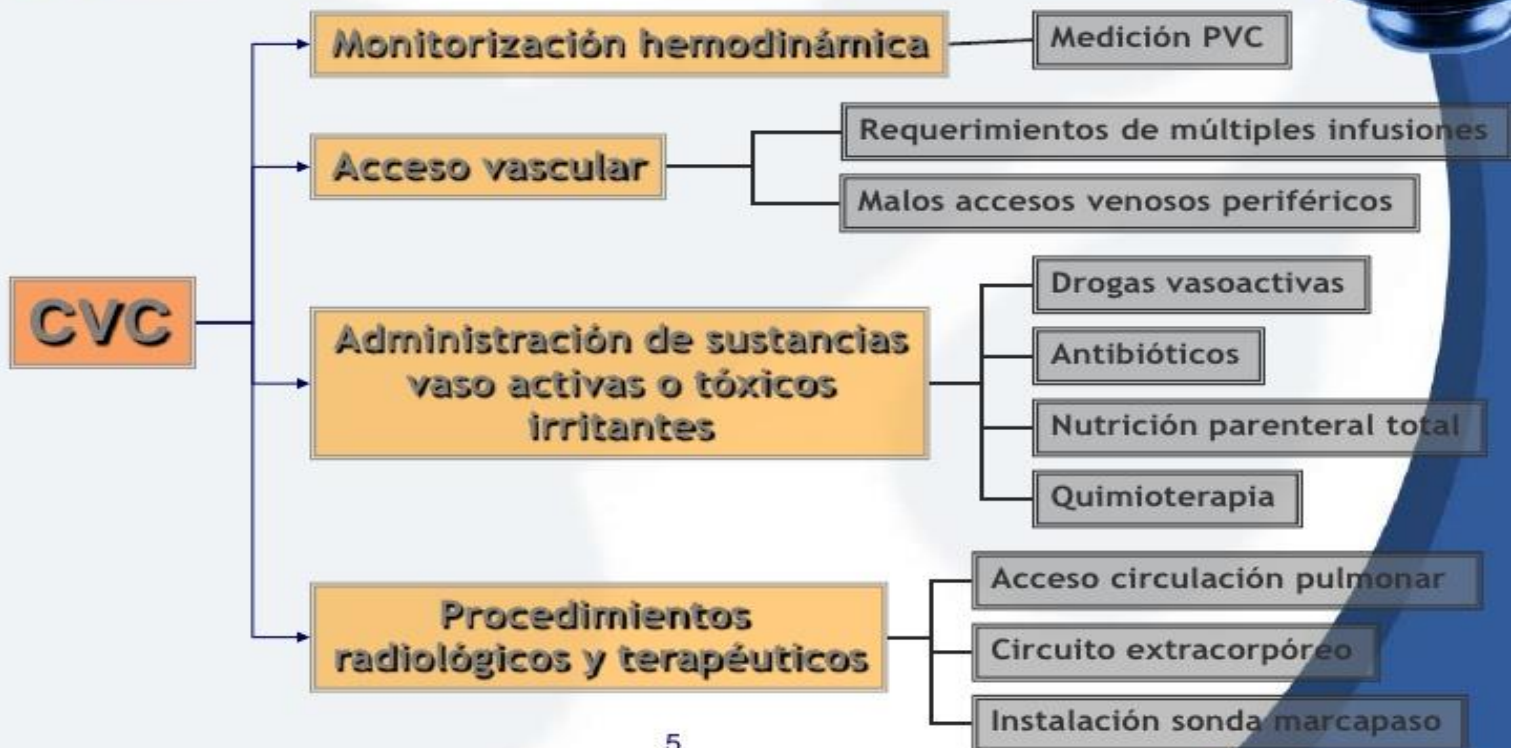

Cosas que debes saber sobre el **[PICC]**

@Creative_Nurse

¿Qué es un PICC?

- ① Es un Catéter Central de Inserción Periférica (PICC) que suele colocarse por las venas de la fosa antecubital, progresando por el brazo hasta llegar a la vena cava superior.
- ① Si es posible, se colocará con ecoguía en el brazo (preferiblemente en vena basilíca)
- ① Los catéteres PICC requieren una comprobación de colocación por rayos X o ECG intracavitario antes de ser utilizados.
- ① Se utilizan en pacientes con tratamientos largos y/o agresivos o con malos accesos venosos.

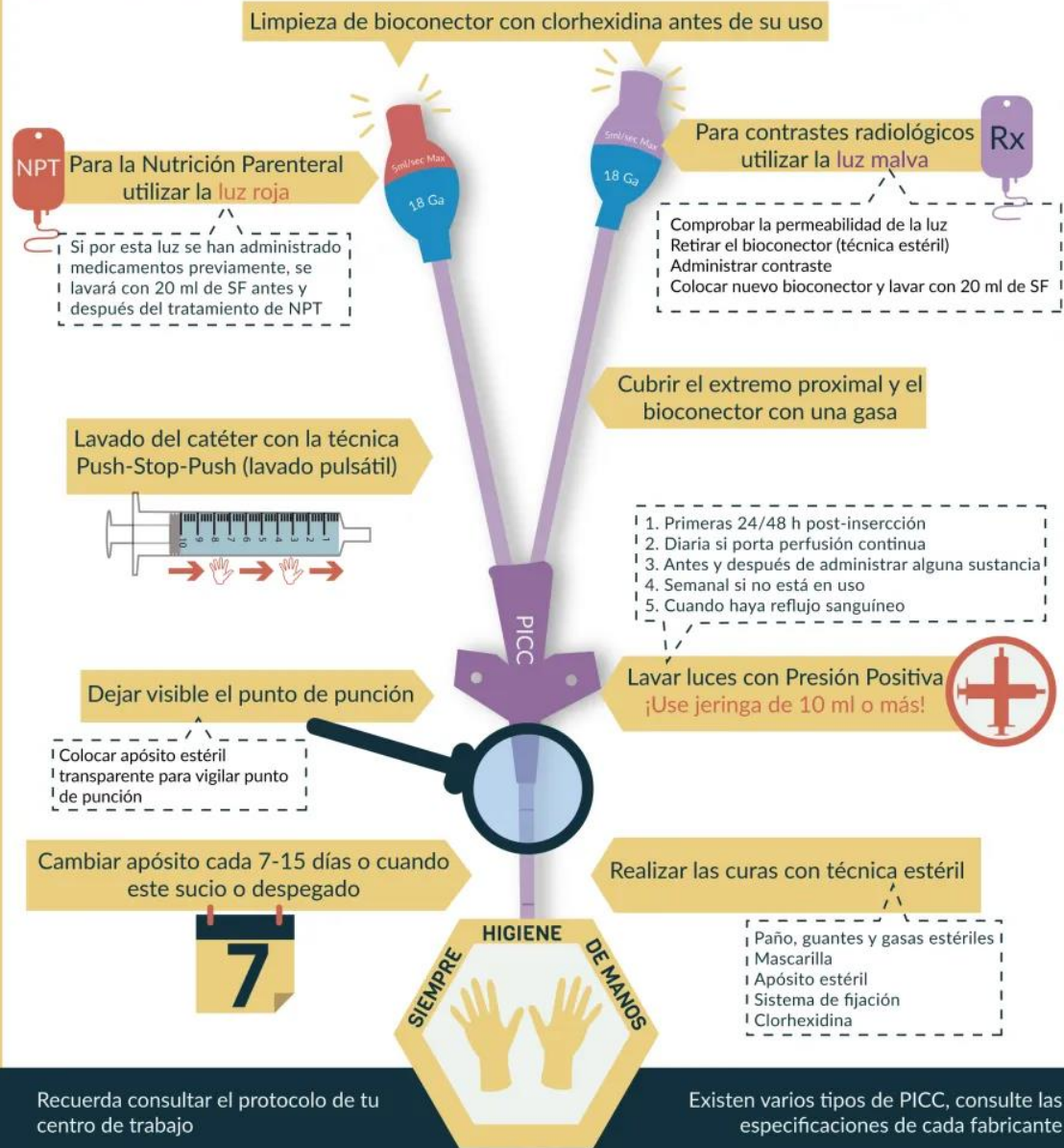

Recuerda consultar el protocolo de tu centro de trabajo

Existen varios tipos de PICC, consulte las especificaciones de cada fabricante