Yamile Yenitzi Pérez Vázquez

Marcos Jhodany Arguello Gálvez

Diafragma de flujo

Práctica clínica de enfermería I

Grado: 6 cuatrimestre

Grupo: "A"

Comitán de Domínguez Chiapas a 15 de mayo del 2020

TRANSFUCION SANGUINEA

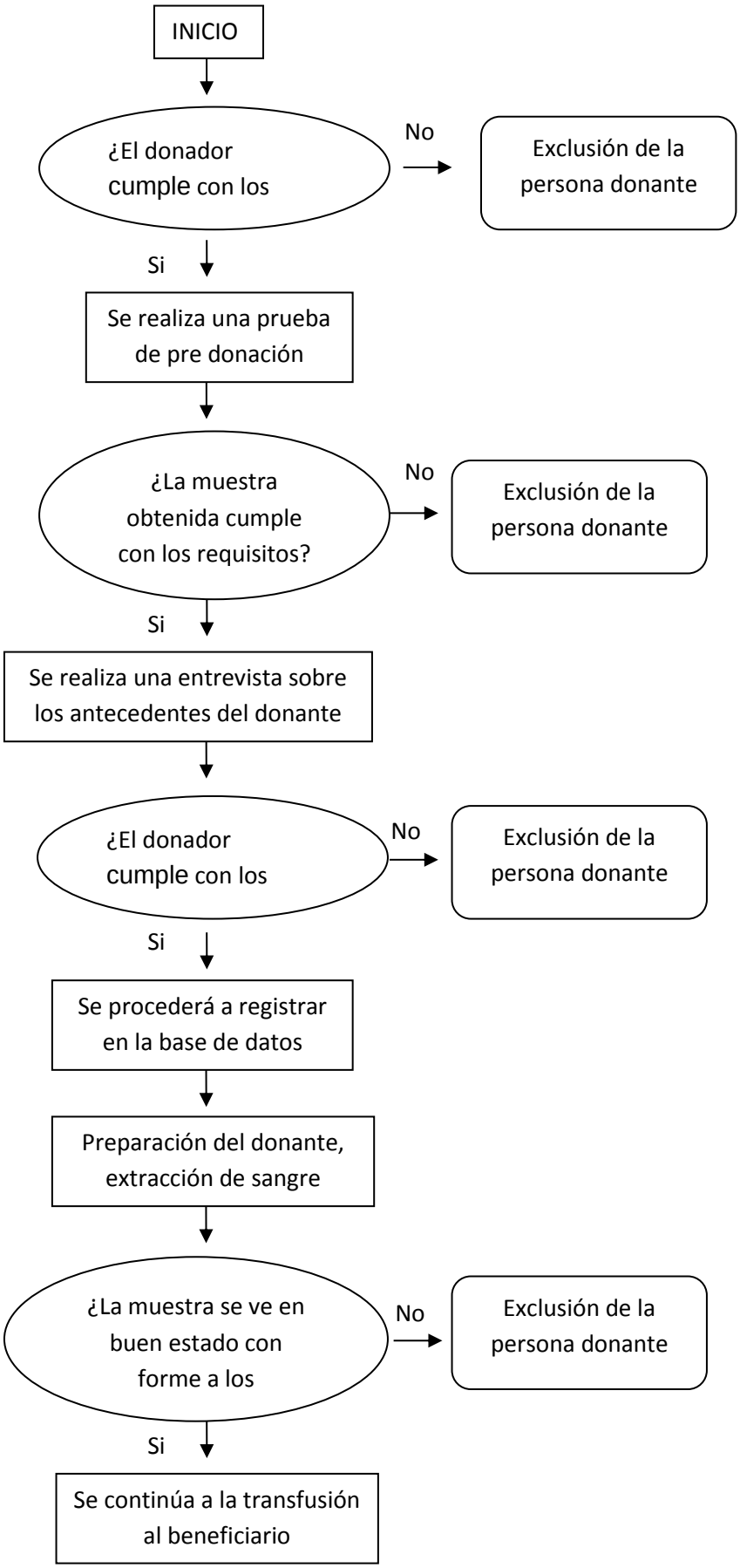

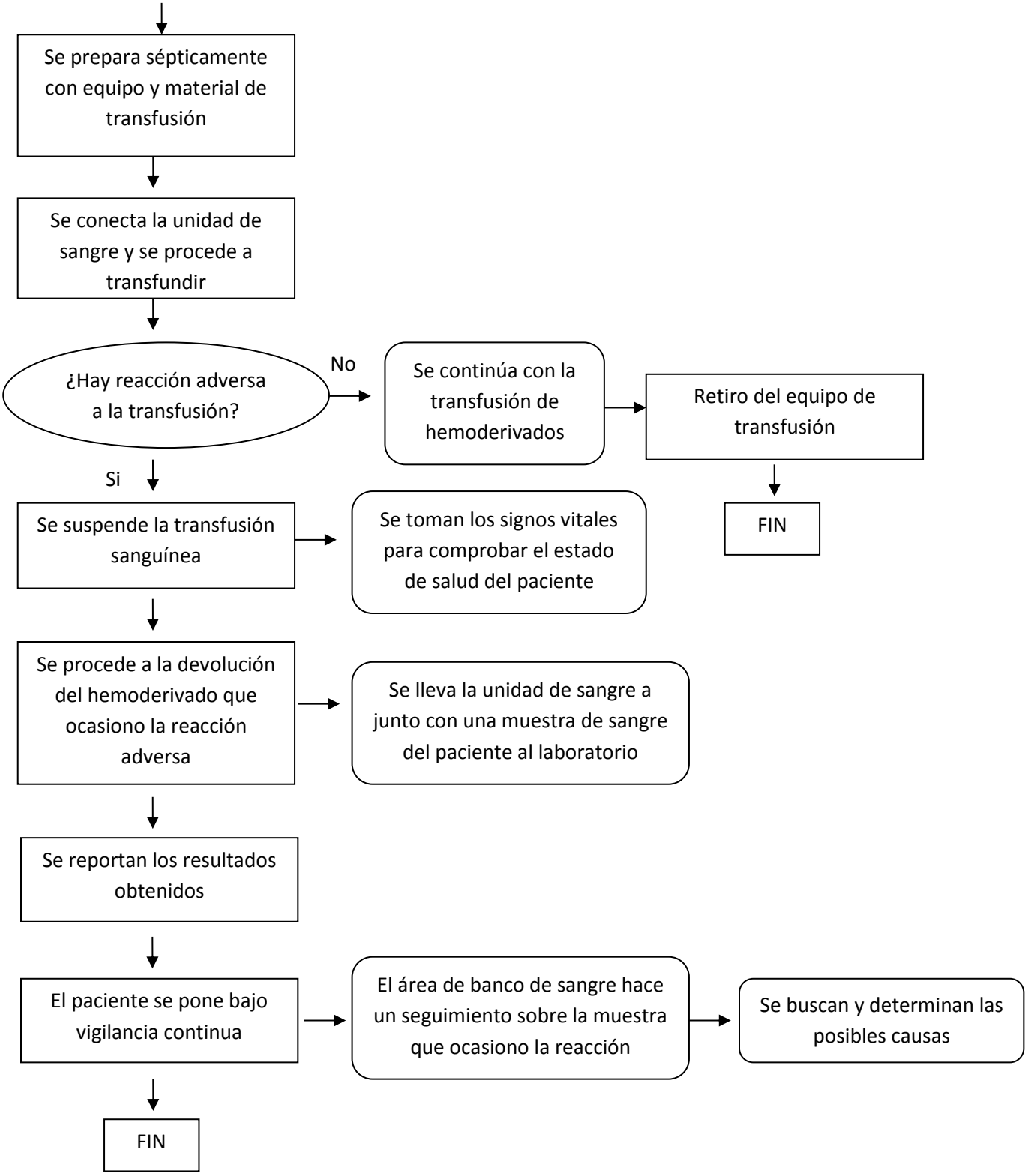
Se prepara sépticamente con equipo y material de transfusión
Se conecta la unidad de sangre y se procede a transfundir
¿Hay reacción adversa a la transfusión?
No
Se continúa con la transfusión de hemoderivados
Retiro del equipo de transfusión
FIN
Si
Se suspende la transfusión sanguínea
Se toman los signos vitales para comprobar el estado de salud del paciente
Se procede a la devolución del hemoderivado que ocasiono la reacción adversa
Se lleva la unidad de sangre a junto con una muestra de sangre del paciente al laboratorio
Se reportan los resultados obtenidos
El paciente se pone bajo vigilancia continua
El área de banco de sangre hace un seguimiento sobre la muestra que ocasiono la reacción
Se buscan y determinan las posibles causas
FIN