

Diego Solorzano Deleón

Diagrama de flujo

Materia: Práctica clínica de enfermería

Grado y grupo: 6A

Comitán de Domínguez Chiapas a 14 de mayo del 2020

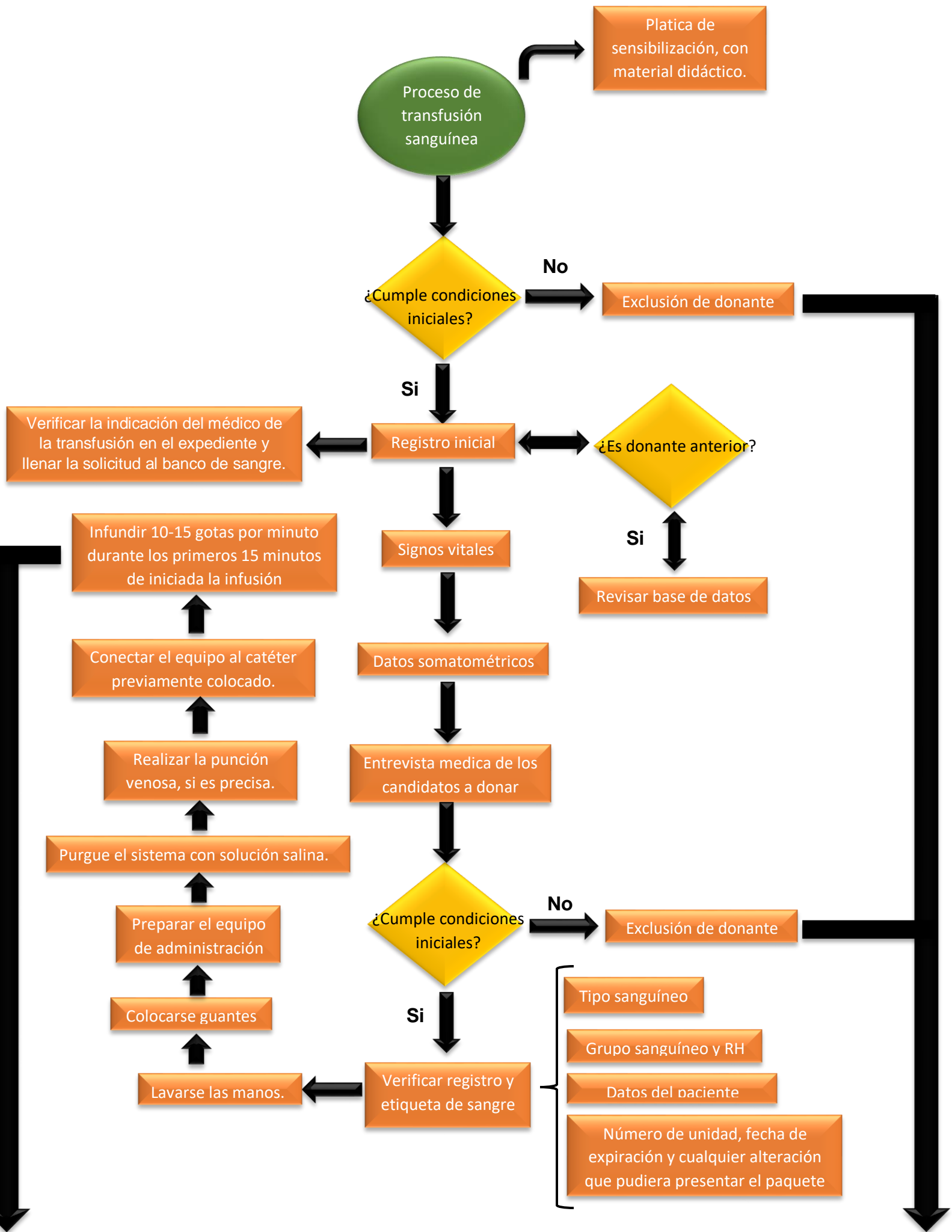

Proceso de transfusión sanguínea

Platica de sensibilización, con material didáctico.

¿Cumple condiciones iniciales?

No

Exclusión de donante

Si

Registro inicial

¿Es donante anterior?

Verificar la indicación del médico de la transfusión en el expediente y llenar la solicitud al banco de sangre.

Si

Revisar base de datos

Infundir 10-15 gotas por minuto durante los primeros 15 minutos de iniciada la infusión

Signos vitales

Conectar el equipo al catéter previamente colocado.

Datos somatométricos

Realizar la punción venosa, si es precisa.

Entrevista medica de los candidatos a donar

Purgue el sistema con solución salina.

¿Cumple condiciones iniciales?

No

Exclusión de donante

Si

Verificar registro y etiqueta de sangre

Lavarse las manos.

Colocarse guantes

Preparar el equipo de administración

Tipo sanguíneo

Grupo sanguíneo y RH

Datos del paciente

Número de unidad, fecha de expiración y cualquier alteración que pudiera presentar el paquete

