Nombre de alumnos: Luis Rodolfo Miguel Galvez

Nombre del profesor: Arguello galvez marcos jhodany

Nombre del trabajo: Diagrama de flujo

Materia: practica clínica

Grado: 6

Grupo: A

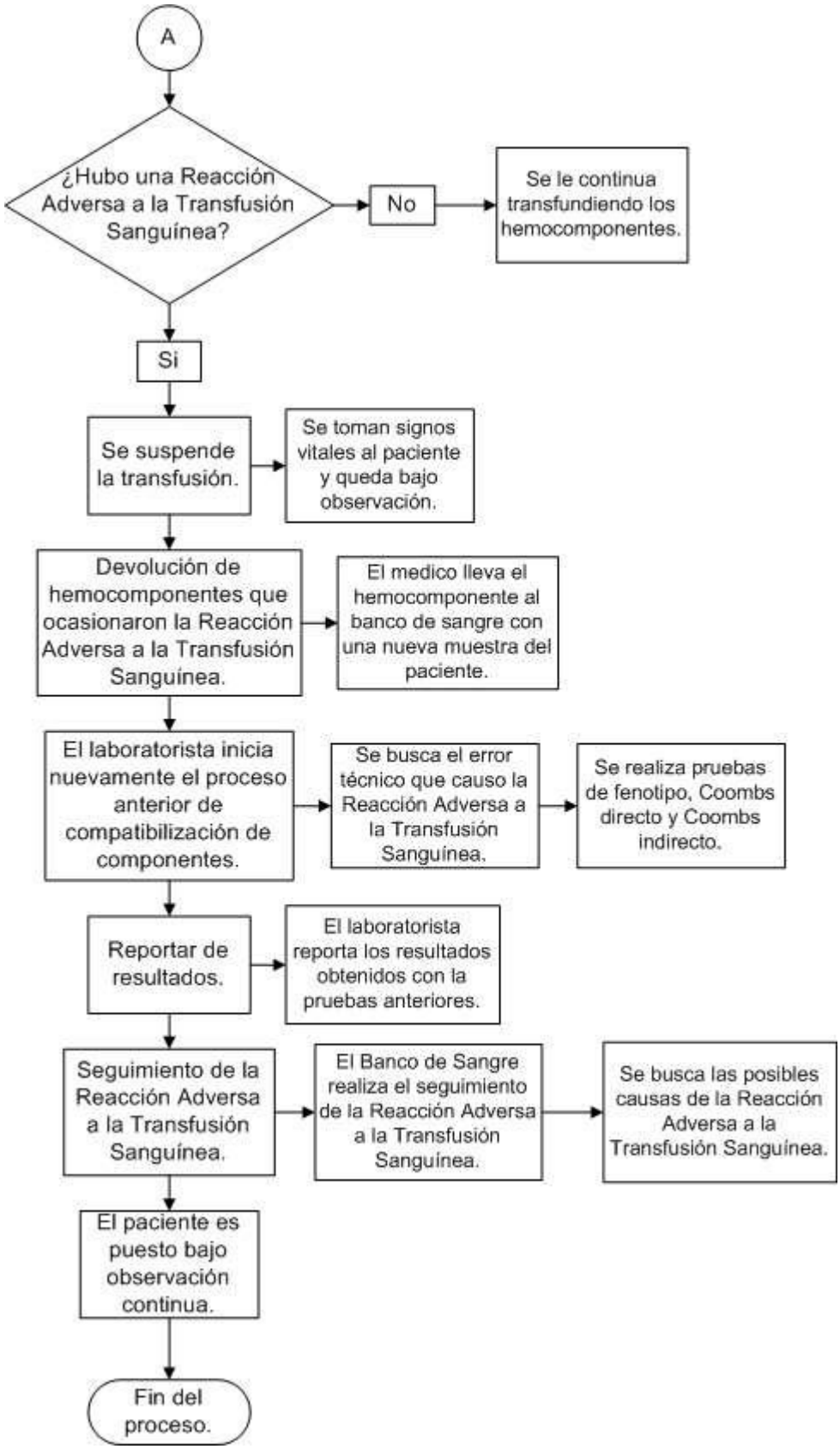
A
¿Hubo una Reacción Adversa a la Transfusión Sanguínea?
No
Se le continua transfundiendo los hemocomponentes.
Si
Se suspende la transfusión.
Se toman signos vitales al paciente y queda bajo observación.
Devolución de hemocomponentes que ocasionaron la Reacción Adversa a la Transfusión Sanguínea.
El medico lleva el hemocomponente al banco de sangre con una nueva muestra del paciente.
El laboratorista inicia nuevamente el proceso anterior de compatibilización de componentes.
Se busca el error técnico que causo la Reacción Adversa a la Transfusión Sanguínea.
Se realiza pruebas de fenotipo, Coombs directo y Coombs indirecto.
Reportar de resultados.
El laboratorista reporta los resultados obtenidos con la pruebas anteriores.
Seguimiento de la Reacción Adversa a la Transfusión Sanguínea.
El Banco de Sangre realiza el seguimiento de la Reacción Adversa a la Transfusión Sanguínea.
Se busca las posibles causas de la Reacción Adversa a la Transfusión Sanguínea.
El paciente es puesto bajo observación continua.
Fin del proceso.