

PRESENTA EL ALUMNO: *Juana Beatriz Francisco Francisco*

GRUPO, CUATRIMESTRE Y MODALIDAD:

6to CUTRIMESTRE "A" LICENCIATURA EN ENFERMERIA ESCOLARIZADO

DOCENTE: *Marcos Jhodany Arguello Gálvez*

MATERIA : Practica clínica de enfermería I

FECHA: 15/05/2020

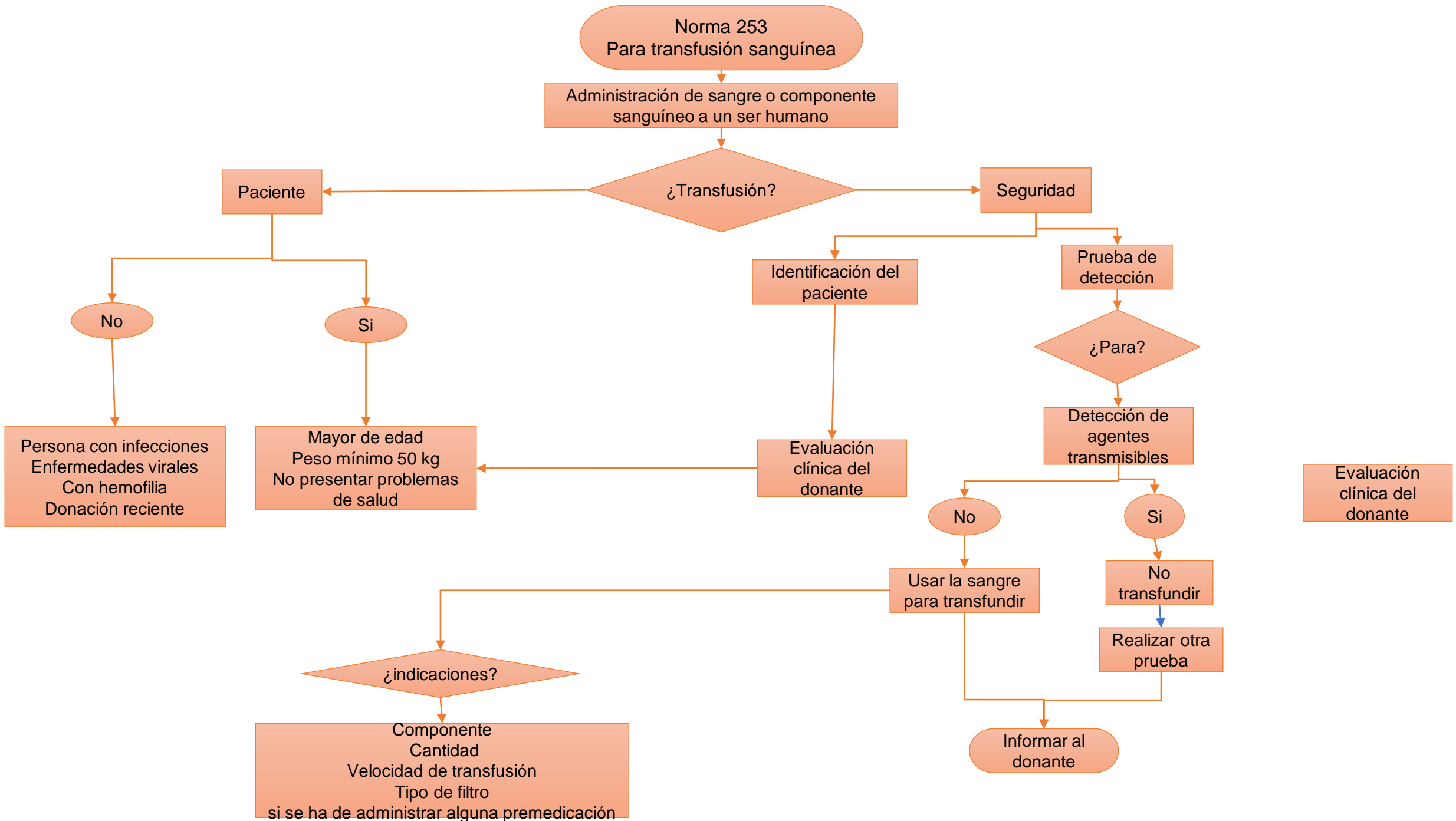

Bibliografía

- Antología Práctica clínica de Enfermería I. Licenciatura de Enfermería. Sexto Cuatrimestre. páginas 26-33
- http://www.cnts.salud.gob.mx/descargas/PROY_A_NOM_2-1.pdf