



Diego Solorzano Deleón

Super nota

Materia: Practica clínica

Grado y grupo: 6A

# INDICADORES DE CALIDAD EN ENFERMERIA



Son instrumentos de medición, basados en hechos y datos, que permiten evaluar la calidad de los procesos, productos y servicios para asegurar la satisfacción de los clientes



## 1 TRATO DIGNO

Es el derecho de los usuarios a ser tratados como personas, más que como pacientes; y cordialmente por el personal.

## 2 MINISTRACIÓN DE MEDICAMENTOS VÍA ORAL

El personal de enfermería debe cumplir con 7 criterios para la administración de medicamentos vía oral.

## 3 VIGILANCIA Y CONTROL DE VENOCLISIS INSTALADA

Porcentaje de pacientes cuyas venoclisis instaladas cumplen con los siete criterios Establecidos para su manejo y control.



## 4 PREVENCIÓN DE INFECCIÓN EN PACIENTES CON SONDA VESICAL INSTALADA

Conjunto de acciones que debe realizar el personal de enfermería para prevenir infecciones de vías urinarias en pacientes con sonda vesical instalada en los servicios generales o de especialidades.

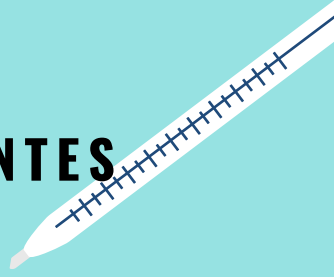

## 5 PREVENCIÓN DE CAÍDAS EN PACIENTES HOSPITALIZADOS

Porcentaje de pacientes con factor o factores de riesgo de caída y los conjunto de acciones que debe realizar el personal de enfermería para prevenir caídas



## 6 PREVENCIÓN DE ÚLCERAS POR PRESIÓN EN PACIENTES HOSPITALIZADO

Conjunto de acciones que debe realizar el personal de enfermería para prevenir úlceras por presión en pacientes hospitalizados en los servicios generales o de especialidades.



## 7 REGISTROS CLÍNICOS DE ENFERMERÍA

Son documentos escrito de carácter legal que asegura que cuidados y procedimientos fueron realizados durante tu turno a tu sujeto de atención, además, nos proporciona datos importantes para garantizar la continuidad de dicha atención.

## 8 MANEJO DEL RECIÉN NACIDO CON PESO MENOR A 1500 GR.

Acciones y actividades de enfermería en la atención del recién nacido prematuro.

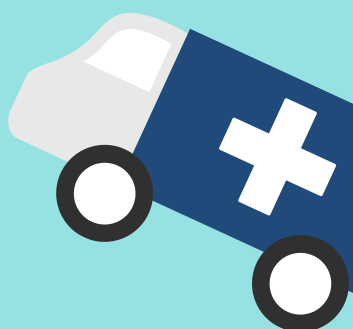

# Indicadores de calidad en enfermería



9

## VIGILANCIA Y CONTROL AL NEONATO CON RIESGOS PARA HIPERBILIRRUBINEMIA

Durante la primera semana la vigilancia debe ser estricta al recién nacido.

10

## TRATO DIGNO EN PACIENTES CON PROBLEMAS DE SALUD MENTAL ADULTO

Todas las personas deben tener un trato digno sin importar su patología, raza, edad, sexo y religión.

11

## TRATO DIGNO CON PROBLEMAS DE SALUD MENTAL PEDIÁTRICO

Todas las personas deben tener un trato digno sin importar su patología, raza, edad, sexo y religión.



12

## VIGILANCIA Y CONTROL DEL NEONATO CON ALIMENTACIÓN A TRAVÉS DE SONDA NASOGÁSTRICA

Acciones de control de vigilancia al neonato con sonda nasogastrica.

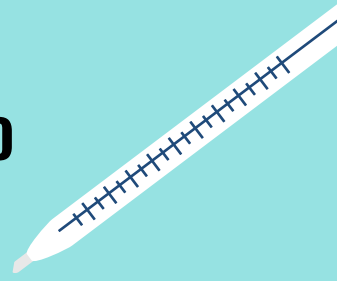

13

## VIGILANCIA Y CONTROL DEL NEONATO CON ASPIRACIÓN DE SECRECIONES A TRAVÉS DE CÁNULA ENDOTRAQUEAL

Cuidados de enfermería en la aspiración de secreciones



14

## VIGILANCIA Y CONTROL DEL NEONATO CON CATÉTER INTRA VASCULAR

Cuidar catéter para prevención de futura infección. Enfermería deberá limpiar y cuidar del catéter.



15

## ATENCIÓN A PACIENTES CON TRATAMIENTO DE HEMODIÁLISIS

Enfermería deberá atender a pacientes con tratamiento hemodialisis de manera eficaz y eficiente, para su recuperación.

16

## ATENCIÓN A PACIENTES CON TRATAMIENTO DE DIALISIS PERITONEAL

