

**Nombre de alumno: Seidy Jazmín
Ramírez Castellanos**

**Nombre del profesor: Marcos
Jhodany Arguello Gálvez**

Nombre del trabajo: Súper Nota

PASIÓN POR EDUCAR

Materia: Salud Publica

Grado: 3°

Grupo: B

Comitán de Domínguez Chiapas a 15 de Mayo de 2020.

DIAGNOSTICO DE SALUD COMUNITARIA



Analiza y busca resultados que estén causando tensión o estrés (Estresores) a una persona.



Sirve para prevenir los problemas de salud.



Existen estresores conocidos, desconocidos y universales.



NIVELES DE PREVENCIÓN



Línea normal de defensa (LND)



Prevención Primaria

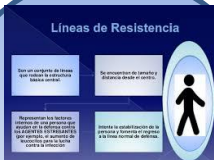

Líneas de resistencia (LR).



Prevención Secundaria



Grado de reacción (GR).



Se requiere de trabajo en equipo



Prevención Terciaria

BIBLIOGRAFIA:

<http://plataformaeducativauds.com.mx/assets/docs/files/asignatura/3db86522109058ab61d255876c48bbdb.pdf> Pág. 13-17