

Nombre de alumnos: Lizbeth Pérez Méndez

Nombre del profesor: Jhodany arguello

Nombre del trabajo: diagnóstico de salud pública

Materia: salud pública

Grado: 3° cuatrimestre

Grupo: B

Comitán de Domínguez Chiapas a 15 de mayo del 2000

Se considera que se enfrenta con un externo

Se considera el desequilibrio de la

Promoción de la salud  
Promover estilo de vida saludable  
Actividades recreativas

Línea flexible de defensa, prevención primaria

El grado de reacción, prevención secundaria

Problema de salud  
Tratamientos apropiados  
Medidas de intervención

diagnostico de salud comunitaria

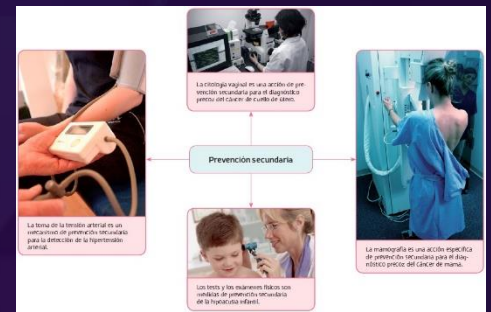

Se considera que ha penetrado la línea normal llegando a la muerte

Línea de resistencia, prevención terciaria

Rehabilitación  
Programas de terapias  
Muerte

