



Nombre del alumno: Brenda Jaquelin Velázquez Salas

Nombre del profesor: Marcos Jhodany Arguello.

Nombre del trabajo: “Supernota”.

Materia: Salud Pública.

Grado: 3er cuatrimestre

Grupo: B

Comitán de Domínguez Chiapas a 04 de julio de 2020.



Situación demográfica y epidemiológica

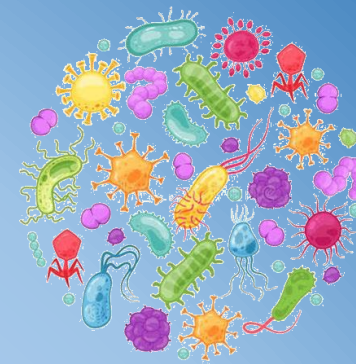

La demografía estudia aquellos procesos que determinan la formación, la conservación y la desaparición de las poblaciones.

Tales procesos, en su forma más agregada, son los de fecundidad, mortalidad y movilidad.



Existen dos tipos de demografía.

1. Demografía estática
2. Demografía dinámica

Un buen análisis permite formular los diagnósticos de salud de enfermería para planificar las intervenciones de forma coherente con la realidad.

Demografía estática

1. La **dimensión** es el número de personas que residen normalmente en un territorio geográficamente bien delimitado.
2. El **territorio** es el lugar de residencia de las personas que puede globalizarse o desagregarse como, por ejemplo, una nación, una región, una provincia, una ciudad, un municipio, etc.
3. La **estructura** de una población es la clasificación de sus habitantes según variables de persona.

Demografía dinámica

Es la parte de la demografía que estudia las poblaciones humanas desde el punto de vista de la evolución en el transcurso del tiempo y los mecanismos por los que se modifica la dimensión, estructura y distribución geográfica de las poblaciones.

Existen estresores que afectan a una población como:



BIBLIOGRAFÍA:

Universidad del sureste (UDS). ANTOLOGÍA DE SALUD PÚBLICA, 1.3 Diagnostico de salud comunitaria y 3.1 situación demográfica y epidemiológica, ARCHIVO PDF. Plataforma digital UDS. Recuperado el 04 de julio de 2020.