



Nombre de alumnos: Lizbeth Pérez Méndez

Nombre del profesor: Jhodany arguello

Nombre del trabajo: situación demográfica y epidemiológica

Materia: salud publica

Grado: 3° cuatrimestre

Grupo: B

Comitán de Domínguez Chiapas a 04 de julio del 2020

SITUACION DEMOGRAFICA Y EPIDEMIOLOGICA

Tipos de demografía

Procesos

Estudiara aquellos procesos que determinan la formación, la conversación y la desaparición de las poblaciones

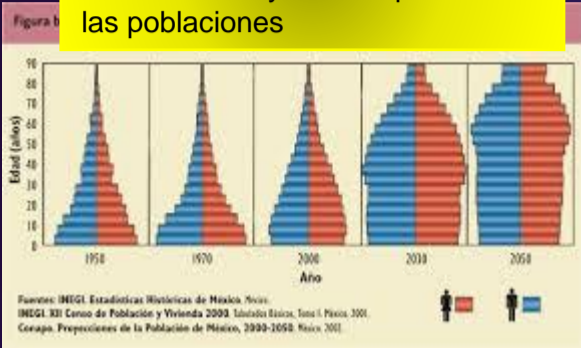

Fecundidad



mortalidad



movilidad



Demografía estática

Estudia las poblaciones humanas en un momento de tiempo determinado geográfica bien limitado

Demografía dinámica

Estudia la población humana desde el punto de vista de evolución en el transcurso de tiempo

Dimensión



territorio



Estructura de una población



mecanismo

Mortalidad
Familia
Fecundación
Migración
Emigración
Inmigración

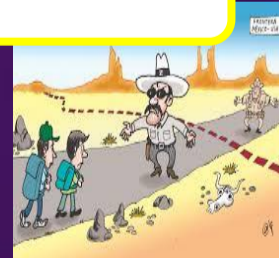

Datos estadísticos

Interpolaciones
Extrapolaciones
Series de tiempo
Epidemias
Guerras

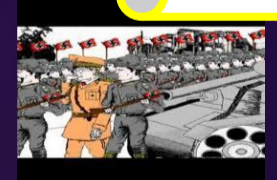

Bibliografía

UDS. Universidad del sureste.2020.Antologia de salud publica,PDF, recuperadas el día 03 de julio del 2020.