



Nombre de alumnos: Jesús Imanol Vera Pérez

Nombre del profesor: Marcos Yordani Arguello

Nombre del trabajo: super nota

Materia: salud publica

Grado: 3 ero

Grupo: B

Diagnóstico de salud comunitaria

Para realizar un diagnóstico de salud comunitaria se necesitan de aspectos como

Información de analizar y buscar resultados que causen estrés, así como el conocimiento de la comunidad a evaluar

Se da mediante estresores, estos ya sean conocidos o no de forma universal

Cuenta con una línea de defensa normal conocida como la línea de defensa flexible



Ante enfermedades y estresores se ocupa la modalidad de grado de reacción y posterior la línea de defensa NORMAL

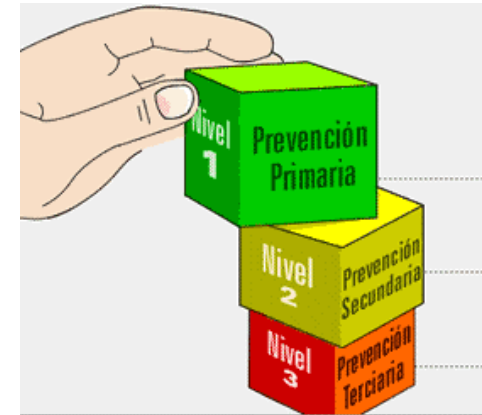
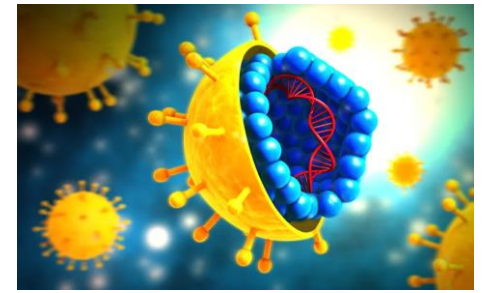

Ante la primera línea de defenza se aplican los niveles de prevención

Prevención secundaria se realiza cuando el estresor supero las líneas normales de defenza

Primer nivel : destinados a la prevención de estresores

Tercer nivel : se trata de analizar los resultados y de cambiar a la comunidad en niveles óptimos

UDS , Universidad del sureste .
Antología de salud pública .
Recuperado el 14 de mayo del
2020