



Nombre del Alumno: Seidy Jazmín Ramírez Castellanos

Nombre del profesor: Claudia Guadalupe Figueroa López

Nombre del trabajo: Super nota

Materia: Morfología y Función

Grado: 3º

Grupo: B

Comitán de Domínguez Chiapas a 27 de Julio del 2020



FASES DEL TRABAJO DE PARTO

UN PARTO CONSTA DE TRES FASES

1. La dilatación. Se corresponde al inicio de contracciones de parto

2. El expulsivo. Es la parte final del parto.

3. El alumbramiento. Corresponde a la salida de la placenta.



Cada una de estas fases son primordiales, ya que todas ellas cumple una finalidad específica y en consecuencia, serán las encargadas de permitir al cuerpo la expulsión del bebé.

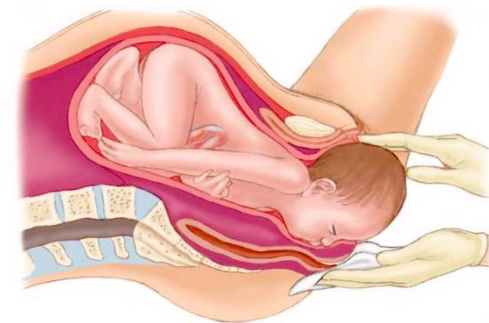

Empieza cuando se alcanza la dilatación completa y acaba en el momento en que el feto sale completamente al exterior. Se llama dilatación completa porque en ese momento el cuello del útero se ha dilatado tanto que forma un solo conducto con la vagina. Más o menos corresponde aproximadamente a 10 cm, pero el tamaño exacto cambia en cada caso.

Durante esta fase, es normal que la mujer empiece a notar una necesidad de apretar, muy parecida a la de hacer de vientre.

Los pujos de la madre son una ayuda importantísima para ayudar el feto a salir. En un parto normal, el bebé sale mirando hacia la espalda de su madre.

SALIDA DEL BEBE

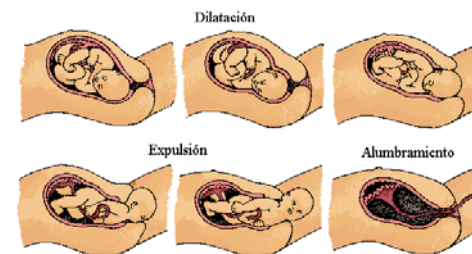

El parto o nacimiento, es el punto final del embarazo en el ser humano, cuando el nuevo bebé sale del útero materno al exterior.

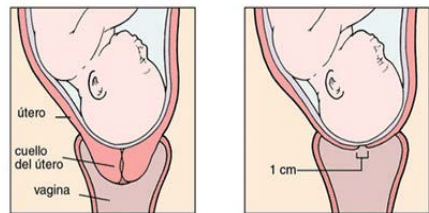

1. Cuello del útero sin borramiento ni dilatación. 2. Cuello del útero borrado y dilatado a 1 cm.

La primera fase del parto va desde su inicio hasta la dilatación completa del cuello uterino. es la fase más larga del parto. En un primer parto puede durar de 8 hasta 12 horas, o incluso más. No es verdaderamente importante mientras el bebé y la mamá estén bien.

PRIMIER FASE

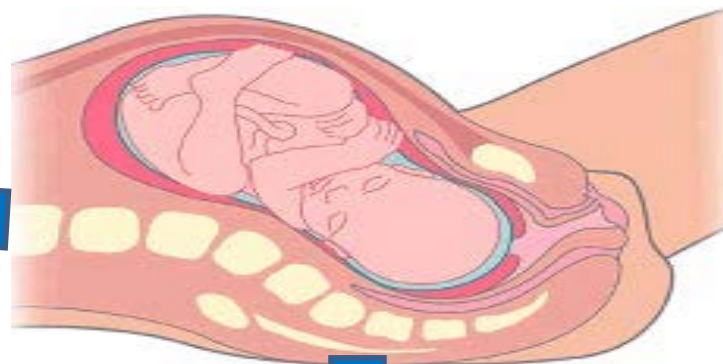

SEGUNDA FASE

T
E
R
C
E
R
A
F
A
S
E

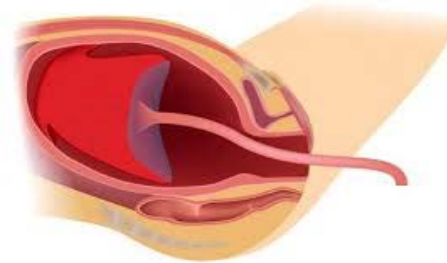

Comienza en la expulsión de la placenta, el cordón umbilical y las membranas; El descenso del cordón umbilical por la vulva después del parto es una indicación del desprendimiento final de la placenta.

después de desprenderse la placenta, la madre tiene una gran contracción uterina continua. El útero se cierra fortísimo, como un puño, y esto evita el sangrado que aparecería después del desprendimiento de la placenta.

1. Tiene que haber contracciones seguidas, al menos dos cada 10 minutos,

2. El cuello del útero, o cérvix en términos técnicos, tiene que estar dilatado, normalmente 3 cm o más,

3. El cuello del útero tiene que estar acortado, o como se suele denominar técnicamente "borrado", al menos en un 50% respecto a su longitud.

- BIBLIOGRAFIA: <https://inatal.org/el-parto/37-parto-normal-paso-a-paso/128-las-fases-del-parto.html>
- <https://pt.slideshare.net/JessicaLizbethJimene/el-parto-y-sus-etapas-68008935/6>