



**Nombre de alumno: José Alejandro Villagrán Pérez**

**Nombre del profesor: Claudia Guadalupe Figueroa López**

**Nombre del trabajo: Súper nota**

**Materia: Morfología y función**

**Grado: 3°**

**Grupo: "B"**

Comitán de Domínguez Chiapas a 30 de julio del 2020.

## Fases del parto



serie de contracciones uterinas rítmicas y progresivas que gradualmente hacen descender al feto por la cérvix y la vagina hacia el exterior

3 fases principales

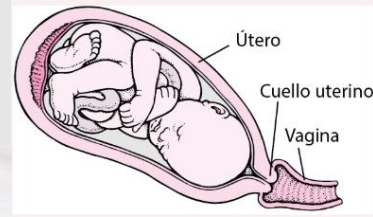

Primera etapa que cuenta con dos fases, una inicial y activa

Existen cambios que dejan pasar el feto por la vagina

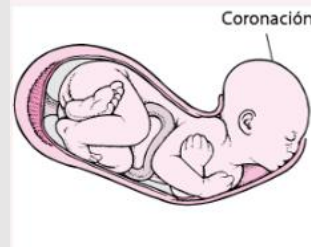
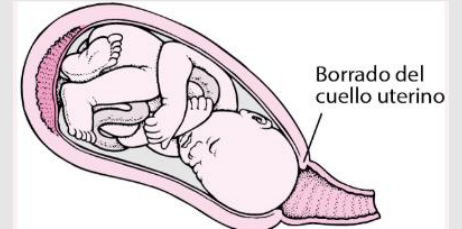

Periodo de expulsión. Se trata del nacimiento del bebé

Segunda etapa



Tercera etapa

Periodo de alumbramiento. Se trata de la expulsión de la placenta.

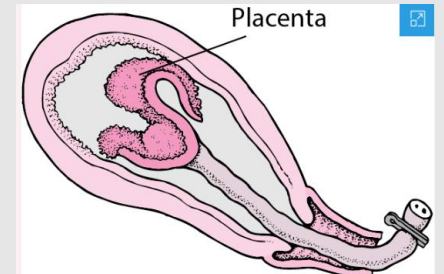

Artal-Mittelmark. R. (2019. Septiembre) Trabajo de parto. <https://www.msmanuals.com/es/hogar/salud-femenina/parto-normal/trabajo-de-parto>