

Nombre de alumno: María De Jesús Pascual Pedro

Nombre del profesor: López Silba Maria del Carmen.

Nombre del trabajo: Cuadro sinóptico

PASIÓN POR EDUCAR

Materia: Fundamentos de Enfermería III

Grado: 3º cuatrimestre

Grupo: B

- Aseguren buenos servicios de enfermería. Fortalecer la enseñanza de enfermería, las estrategias e investigaciones de salud. Velar porque sean adecuadas las condiciones de trabajo, con el fin de sostener la motivación del personal y mejorar la calidad de los servicios. Asignar a las actividades de enfermería suficientes recursos humanos y logísticos.

• **Primer Nivel:**

- Asistenciales:



- Formar parte del equipo interdisciplinario e intersectorial que participa en el cuidado integral de las personas, las familias y las comunidades.
- Ejecutar acciones que den solución a los problemas de salud, identificados en el Análisis de la Situación de Salud.
- Realizar y controlar el proceso de Atención de Enfermería, como método científico de la profesión.

- Administrativas:



- Planificar y controlar los cuidados de enfermería.
- Administrar unidades y/o servicios de salud en los distintos niveles de atención.
- Diseñar, implementar y participar en programas de evaluación de la calidad de la actividad de enfermería y establecer estándares para su medición.

- Docencia:



- Diseñar, planificar y participar en programas de educación permanente para el personal de enfermería y otros profesionales de la salud.
- Planificar, ejecutar y controlar el proceso de enseñanza-aprendizaje en la formación del personal de enfermería.
- Asesorar en materia de planificación educacional en el ámbito municipal, provincial, nacional e internacional.

- Investigación:



- Realizar y/o participar en investigaciones en enfermería y otras áreas con el objetivo de contribuir al desarrollo profesional y al mejoramiento de la salud de la población.
- Coordinar, controlar y participar en la ejecución de ensayos clínicos en centros de investigación.
- Integrar los consejos científicos en los diferentes niveles del SNS.

**SISTEMA DE
PRESTACIONES
DE ATENCION
SANITARIA EN
ENFERMERIA EN
LOS III NIVELES**

- **Segundo Nivel:**



- Comprende de diferentes departamentos donde se realicen consultas y exámenes especiales.
- Enfermera/o asistencial de las diferentes salas de hospitalización con acompañamiento tutelar
- Servicio de consulta externa especializada o no con acompañamiento tutelar.

- **Tercer Nivel:**

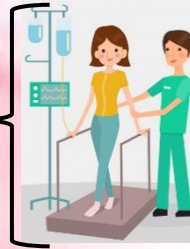

- Funciones Asistenciales:
- Identifica alteraciones en las cifras de los parámetros vitales, comunica y cumple indicaciones
- Prepara a los pacientes para las investigaciones clínicas de laboratorio e investigaciones clínicas especiales.
- Identifica en su servicio signos y síntomas de complicaciones y cumple acciones según el caso.

BIBLIOGRAFIA:

UDS. Universidad del sureste. (2020). Sistema de prestaciones de Atención Sanitaria. PDF. Recuperado el 14 de mayo del 2020.