



Nombre de alumnos: Lizbeth Pérez Méndez

Nombre del profesor: Mass. María del Carmen López silba

Nombre del trabajo: niveles de atención

Materia: fundamentos de enfermería III

Grado: 3° cuatrimestre

Grupo: B

Comitán de Domínguez Chiapas a 22 de mayo del 2020

Enfermería en primer, segundo tercer nivel de atención...

El Concilio Internacional de enfermería (CIE), En el año 2000 declara. Las enfermeras tienen una importante contribución que hacer a la planificación y adopción de decisiones en los servicios de salud y a la declaración de políticas apropiadas y eficaces.

Las funciones propias del personal de enfermería, están dirigidas a la consecución de la promoción de la salud, la prevención, la recuperación y la rehabilitación de las enfermedades, de forma tal que sitúe los servicios al alcance del individuo, la familia y la comunidad, para satisfacer así las demandas de salud a lo largo del ciclo vital.

ATENCIÓN PRIMARIA...

El rol de la enfermería de atención y comunitaria debe reorientarse a capacitar a las personas, familias y comunidades para cuidarse de sí mismas (priorizando la promoción de salud y la prevención de la enfermedad), transformando la dependencia en auto cuidado. Fundamentar sus actuaciones en las necesidades y problemas de salud prioritarios de la población, elaborados de manera participativa.



ATENCIÓN SECUNDARIA

Las intervenciones dirigidas a prevenir, a tratar o a solucionar un problema de salud familiar o evitar un daño mayor, corresponden a acciones de prevención secundaria. Entre ellas se identifican, entre otros, la movilización y máximo rendimiento de los recursos internos y externos para alcanzar la estabilidad, facilitar un diagnóstico oportuno, tratamiento apropiado y medidas de intervención, apoyar los factores positivos dirigidos hacia la recuperación.

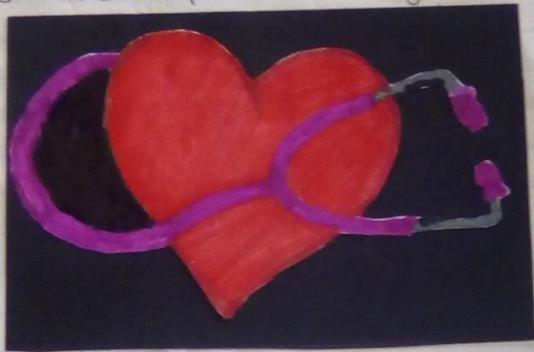

ATENCIÓN TERCIARIA

Se refiere a los procesos de adaptación o rehabilitación para lograr la estabilidad óptima posible después del tratamiento o intervención de un problema, previniendo un desequilibrio adicional. Las intervenciones dirigidas a mantener la estabilidad del sistema en un proceso de rehabilitación corresponden a acciones del nivel terciario de prevención. La Terapia de rehabilitación

Rehabilitación...

ACTIVIDADES TÉCNICAS..

- Cuidar la salud del individuo en forma personalizada, integral y continua, respetando sus valores, costumbres y creencias
- Ejecutar acciones que den soluciones a los problemas de salud, identificados en el análisis de la situación de salud
- Participar en los programas de vigilancia epidemiológica establecidos por el SNS.
- Realizar y controlar en el proceso de atención de enfermería, como método científico de la profesión
- Ejecutar actividades de promoción y fomento de la salud a los individuos, la familia y la comunidad

ACTIVIDADES ADMINISTRATIVAS

- Planificar y controlar los cuidados de enfermería
- Administrar unidades y/o servicios de salud en los distintos niveles en atención
- Ejecutar y controlar el cumplimiento de los principios éticos y bioéticos
- Desarrollar actividades administrativas en dependencia de la composición del equipo de trabajo de enfermería
- Participar en las técnicas administrativas y científicas de enfermería

ACTIVIDADES DOCENTE

- Diseñar, planificar y participar en programas de educación permanente para el personal de enfermería y otros profesionales
- Planificar, ejecutar y controlar el proceso de enseñanza-aprendizaje en la formación del personal de enfermería
- Integrar los tribunales de otorgamiento y ratificación de categorías docente
- Coordinar cursos, colonias, pasantías, diplomados y maestrías, tanto nacionales como internacionales
- Impartir docencia incidental en el puesto de trabajo

ACTIVIDADES INVESTIGATIVAS...

- Realizar o participar en investigaciones en enfermería y otras áreas como el objetivo de contribuir al desarrollo profesional y al mejoramiento de la salud de la población
- Divulgar y aplicar los resultados de las investigaciones, a fin de contribuir a mejorar la atención de salud, la atención de enfermería y el desarrollo profesional
- Coordinar, controlar y participar en la ejecución de ensayos clínicos en centros de investigación
- Integrar los conceptos científicos en los diferentes niveles del SNS.

ATENCION PRIMARIA



ATENCION SECUNDARIA

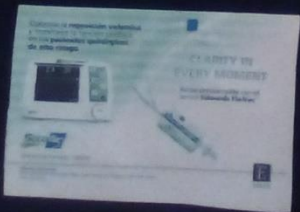

ATENCIÓN TERCIARIA

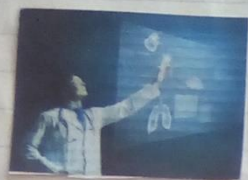

A la enfermera se le ha denominado lo más antigua de los artes y la más jovenes de las profesiones

A través de los años, enfermería evolucionó y fue cambiando sus conceptos y las definiciones. Se estableció como campo científico y se describió en numerosas oportunidades como una serie de tareas y técnicas (subordinadas a la medicina); como un servicio humano amplio, como una vocación aprendida y más recientemente como una disciplina en el área de la salud, que maneja el cuidado de esta durante el transcurso del ciclo vital.

La enfermería moderna comenzó a mediados del siglo XIX. Uno de los primeros

programas oficiales de formación para las enfermeras comenzó en 1836 en Alemania, a cargo del pastor protestante Theodor Fliedner. Por aquel tiempo otras órdenes religiosas ofrecían también adiestramiento de enfermería de manera regulada en Europa, pero la escuela de Fliedner es digna de mención por haberse formado en ella la reformadora de la enfermería británica y del mundo.

Definiendo el cuidado de enfermería, Meckenna, citado por Boemer y Sampio (1977:33) dice que cuidar es la esencia de la práctica de enfermería, agregando que el cuidado de enfermería no debe ser comprendido como la realización de una tarea multidimensional, abarcando dimensiones de naturaleza administrativa, educativa, investigativa y de asistencia, requiriendo una competencia no solo técnica sino también política.

Bibliografía

UDS. Universidad del sureste.2020.Antologia de fundamentos de enfermería III,PDF, recuperadas el día 21 de mayo del 2020.

Libro de eva reyes